

La strada verrà scaricata in un fosso lato nord che verrà sbarrato da 19 manufatti in c.a. con luce tarata per garantire l'accumulo T50

SCHEMA SBARRAMENTI

PARTICOLARE 1 - MONTE

PARTICOLARE 2 - VALLE

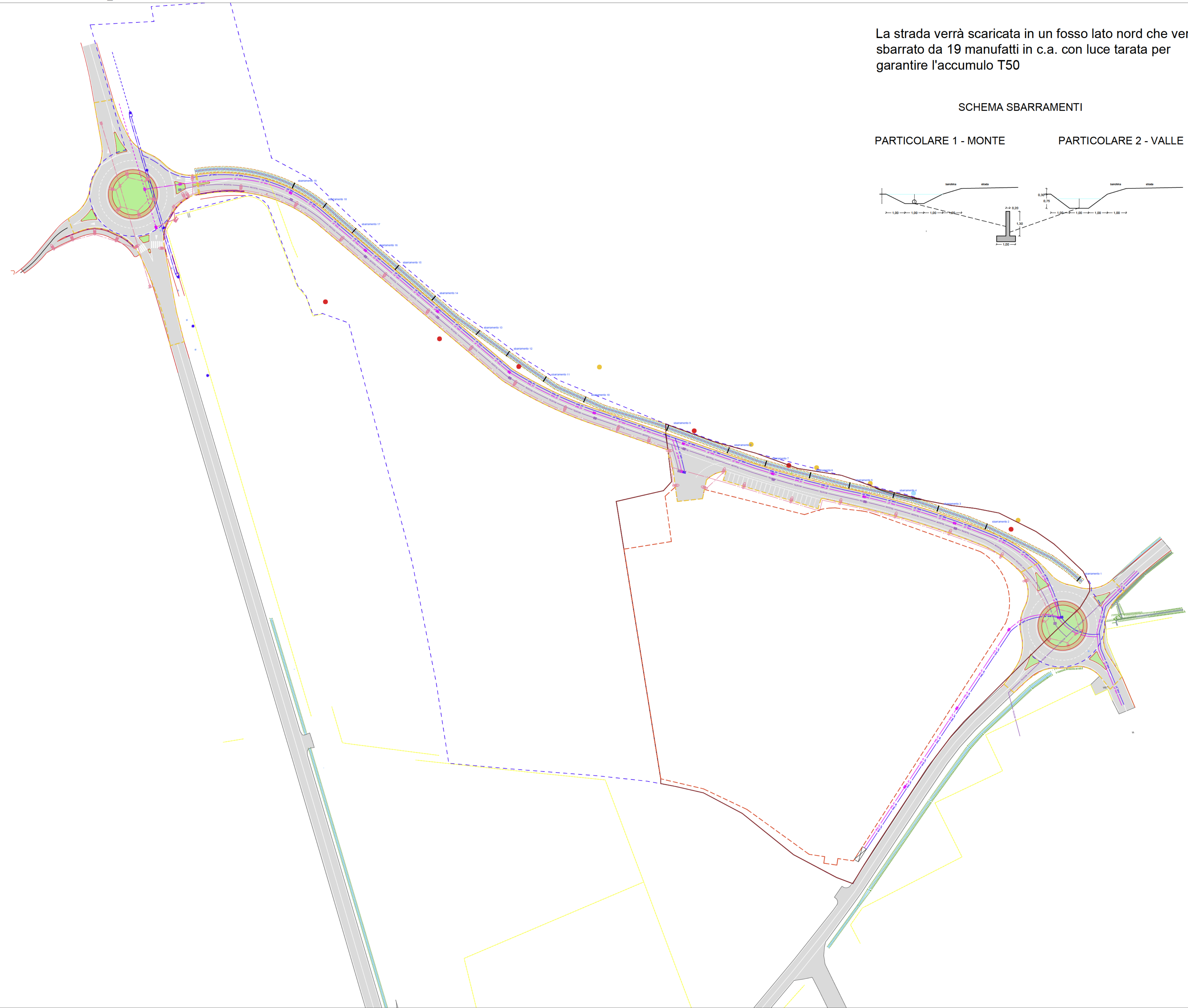
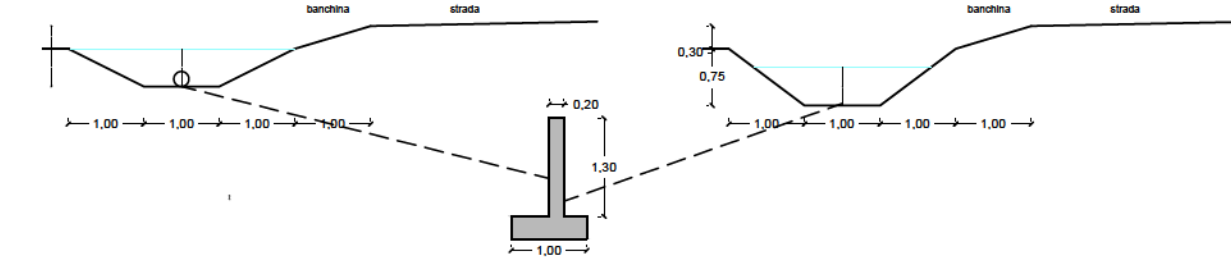

LEGENDA:

RETE ILLUMINAZIONE PUBBLICA

- NUOVE TUBAZIONI IN PVC CORRUGATO  $\phi$  110
- POZZETTO DI ISPEZIONE CM. 50 x 50
- CENTRO LUMINOSO 100 W LED. - PALO H. = MT. 8,00 F.T.
- CONTATORE ILLUMINAZIONE PUBBLICA

RETE ENEL BASSA TENSIONE

- NUOVE TUBAZIONI IN PVC CORRUGATO  $\phi$  160
- POZZETTO DI ISPEZIONE CM. 50 x 50

RETE ENEL MEDIA TENSIONE

- NUOVE TUBAZIONI IN PVC CORRUGATO  $\phi$  160
- POZZETTO DI ISPEZIONE CM. 50 x 50

RETE TELEFONICA

- NUOVE TUBAZIONI IN PVC CORRUGATO  $\phi$  125
- POZZETTO DI ISPEZIONE CM. 60 x 60

REGIONE LOMBARDIA PROVINCIA BG  
 COMUNE DI BOTTANUCO  
 AMBITO DI TRASFORMAZIONE AT3 Area nuovo polo artigianale nord

COMMITTENTE  
 IMMOBILIARE CROCIOTTO srl  
 Via Quinto Alpini 4  
 24124 Bergamo (BG)

INTEGRAZIONE 21.04.2021  
 EMISSIONE 23.03.2021

OGGETTO  
 RETI ENEL M.T / B.T - ILL. PUBBLICA - TELECOM

Tavola  
**11**  
 Scala disegno 1:1000

Il Committente  
 Immobiliare Crociotto S.r.l.

L'Operatore  
 MARR S.p.A.

Il Progettista

**G&C** STUDIO TECNICO ASSOCIATO dei geometri Ercole Ghezzi e Angelo Cornelli  
 Via Giacomo Brodolini, 33 - 20156 Trezzo sull'Adda (MI)  
 Tel. 02/9091811 - Fax 02/9091023 - email: info@studioghezzi.com

Tutti i diritti sono riservati a Norma di Legge.  
 Sono vietati la riproduzione e l'estrapolazione di parti senza la presenza di un'autorizzazione scritta