

- LEGENDA:**
- confine comunale
  - Reticolo idrico principale e relativa fascia di applicazione delle norme di cui al R.D. 523/04
  - Reticolo idrico minore di competenza comunale e relativa fascia di applicazione delle norme di cui al R.D. 523/04
  - Fascia di rispetto di applicazione delle norme di cui al R.D. 523/04 relativa ad un tratto di Reticolo idrico minore individuato solo su mappa catastale

COMUNE DI  
**BOTTANUCO**  
 PROVINCIA DI BERGAMO

PIANO DELLE REGOLE  
 SISTEMA AMBIENTALE

**POIR4.4** Tutela rete irrigua  
 Reticolo idrico minore  
 scala 1:5.000

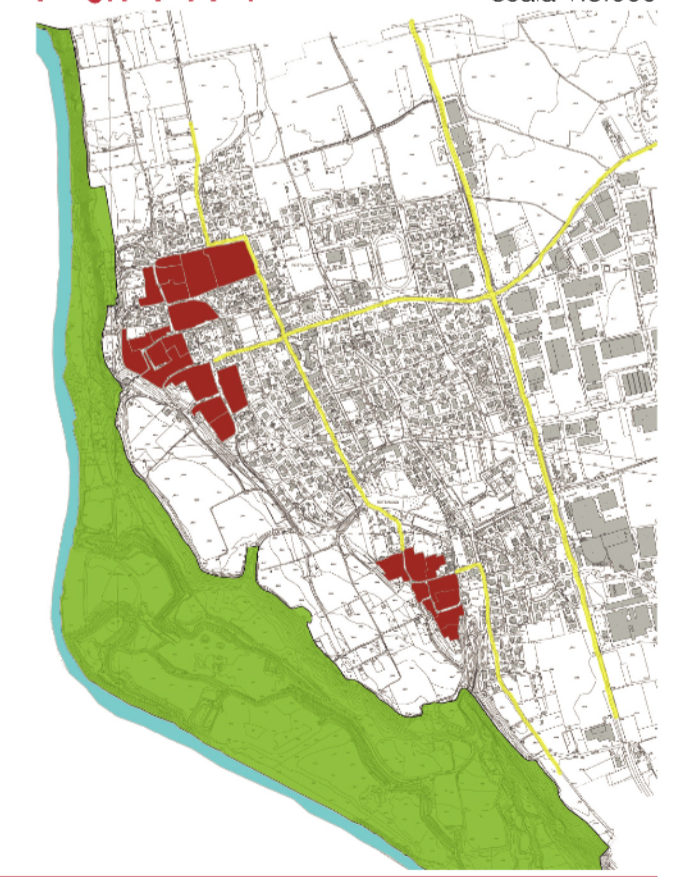

**R2STUDIO** via Don Carlo Botta, 9 - 24122 Bergamo tel. fax 035 270074

**PROGETTO DEL PIANO**  
 Progettista urbanista  
 arch. Alessandro Rota Martir  
 Consulente  
 arch. Matteo Riva  
 Consulente storico  
 arch. Paolo Mazzariol  
 Aspetti paesaggistici e Valutazione Ambientale Strategica:  
 arch. Fulvio Adobati, arch. Alessandro Oliveri  
 Studi per le componenti geologica e sismica:  
 Studio Associato Eurogeo  
 dott. Renato Caldarelli, dott. Massimo Eitropi

PIANO DI GOVERNO DEL TERRITORIO 2008