

LEGENDA:

-  Confine comunale
-  Centro storico
-  Aree di Trasformazione
-  Aree di Trasformazione con prescrizioni specifiche
-  Aree di Trasformazione con prescrizioni specifiche - residuo di piano
-  Riqualificazione dei margini urbani
-  Riqualificazione asta nord Rivasca
-  Ambito di compensazione area cave
-  Ambito area Parco Moretti
-  Ambito area corridoio ecologico e Rio Vallone
-  Ambito dell'Adda
-  Ambito agricolo
-  Corridoio previsione infrastrutture di mobilità - Pedemontana
-  Corridoio previsione infrastrutture di mobilità - Gronda est

PIANO DI GOVERNO DEL TERRITORIO 2008



COMUNE DI  
**BOTTANUCO**  
PROVINCIA DI BERGAMO

DOCUMENTO DI PIANO

QUADRO STRATEGICO

**DdP3.2**

Carta degli ambiti di trasformazione

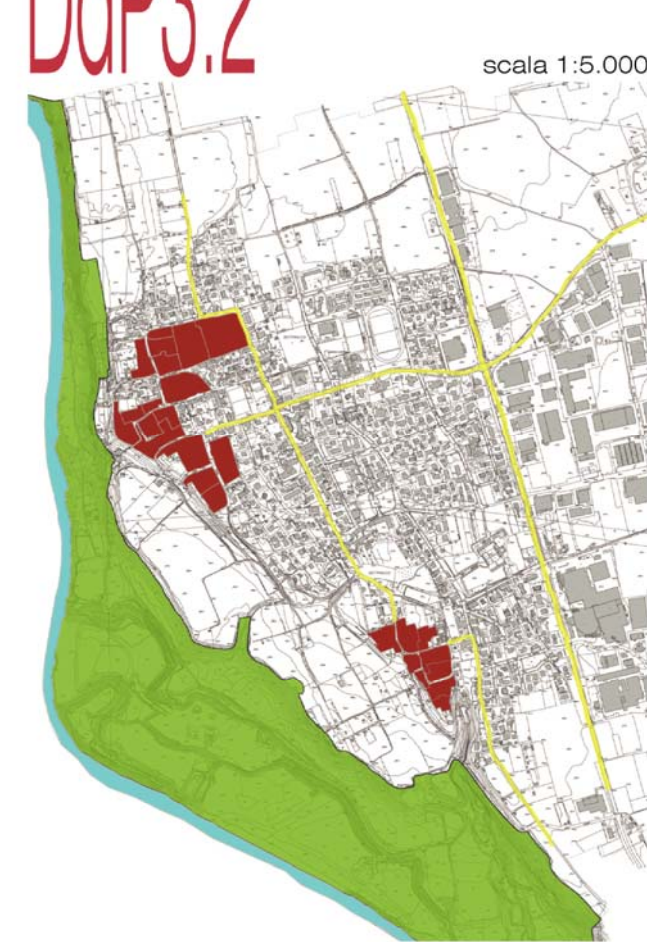

R2STUDIO  
r2studio@virgilio.it via Don Carlo Botta, 9 - 24122 Bergamo tel. fax 035 270074

PROGETTO DEL PIANO

Progettista urbanista  
arch. Alessandro Rota Martir

Consulente  
arch. Matteo Riva

Consulente storico  
arch. Paolo Mazzariol

Aspetti paesaggistici e Valutazione Ambientale Strategica:  
arch. Fulvio Adobati, arch. Alessandro Oliveri

Studi per le componenti geologica e sismica:  
Studio Associato Eurogeo  
dott. Renato Caldarelli, dott. Massimo Elitropi

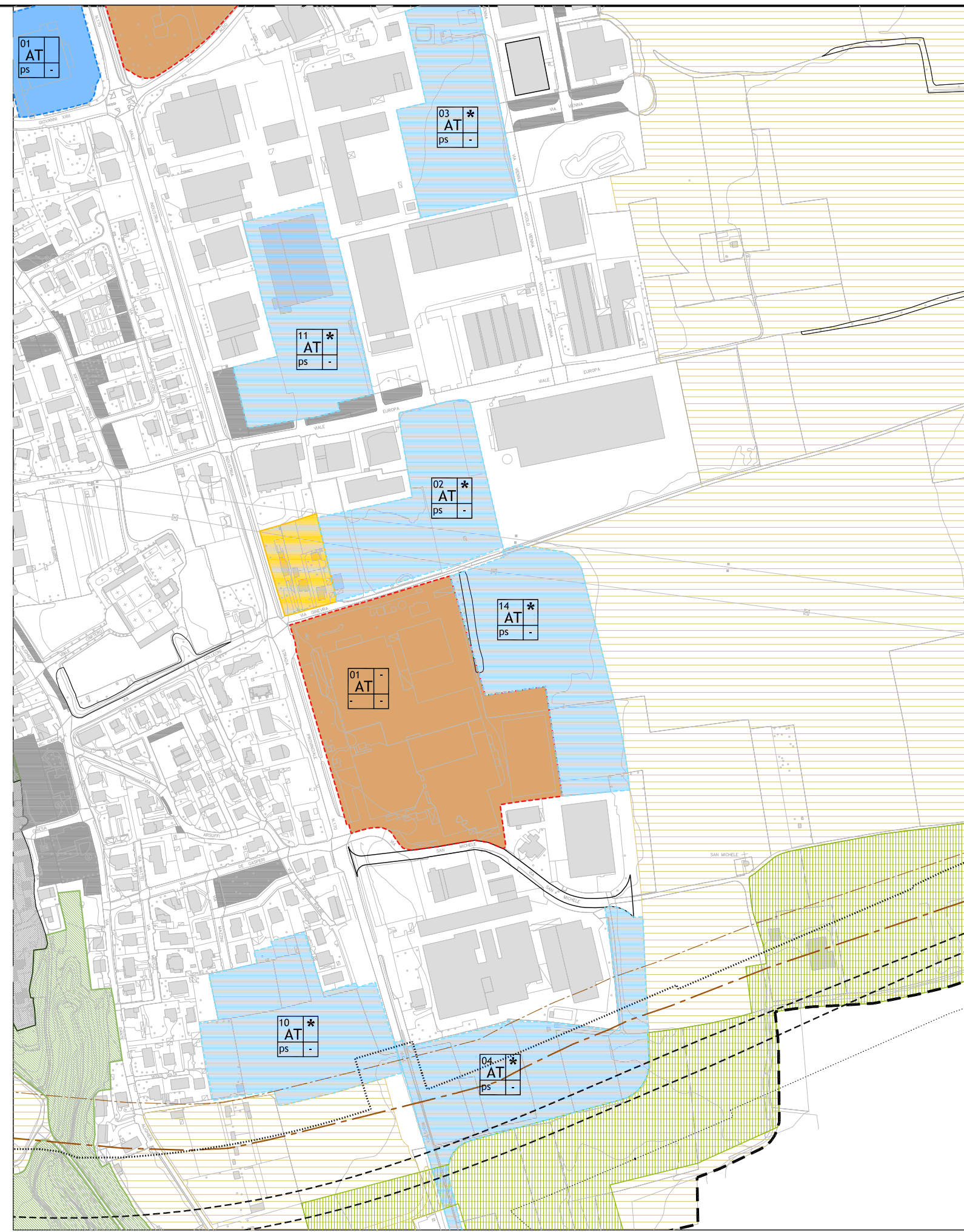

Estratto tavola DdP 3.2 vigente scala 1:5.000

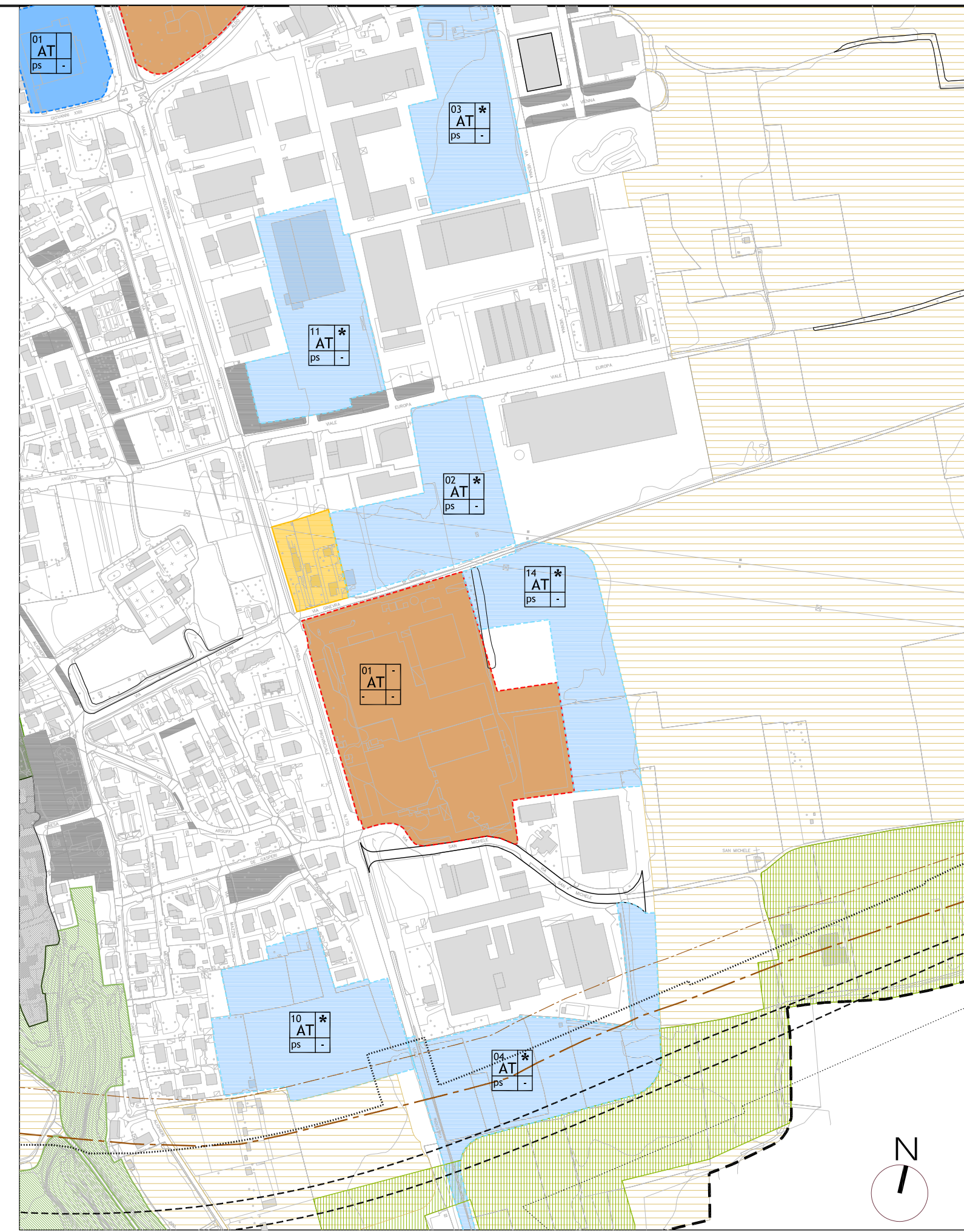

Estratto tavola DdP 3.2 in variante scala 1:5.000

COMUNE DI BOTTANUCO  
provincia di Bergamo

Committente

Società COTONIFICIO DI BOTTANUCO s.p.a. via Industria 69, Bottanuco

Oggetto

- S.U.A.P. -  
RICHIESTA DI PERMESSO DI COSTRUIRE  
IN VARIANTE AL P.G.T.

REALIZZAZIONE PARCHEGGIO A SERVIZIO  
DELL'ATTIVITA' PRODUTTIVA  
via Industria 69, Bottanuco

Progetto architettonico

R2Studio - architetto Alessandro Rota Martir  
via Don Carlo Botta 9, 24122 Bergamo  
mail r2studio@virgilio.it tel. e fax 035 27 00 74  
architetto Matteo Riva, Ferrante Claudio

Progetto delle strutture

Progetto dell'impianto elettrico e meccanico

Titolo

Elaborato di Variante:  
P.G.T. - Documento di Piano - tavola ddp 3.2

Comm.

Società Cotonificio  
di Bottanuco s.p.a.

Progettista

arch. Alessandro Rota Martir

Disegno

.

Agg.

Data

Nov 2013

01

02

03

04

05

06

07

08

Descrizione

EMISSIONE

Data

21.11.2013

Scala

1:5.000

Tavola

**E VAR 01**