

Estratto P.T.C.P. Tavola E1.1 Suolo e Acque:  
Elementi di pericolosità e di criticità: compatibilità degli interventi di trasformazione del territorio

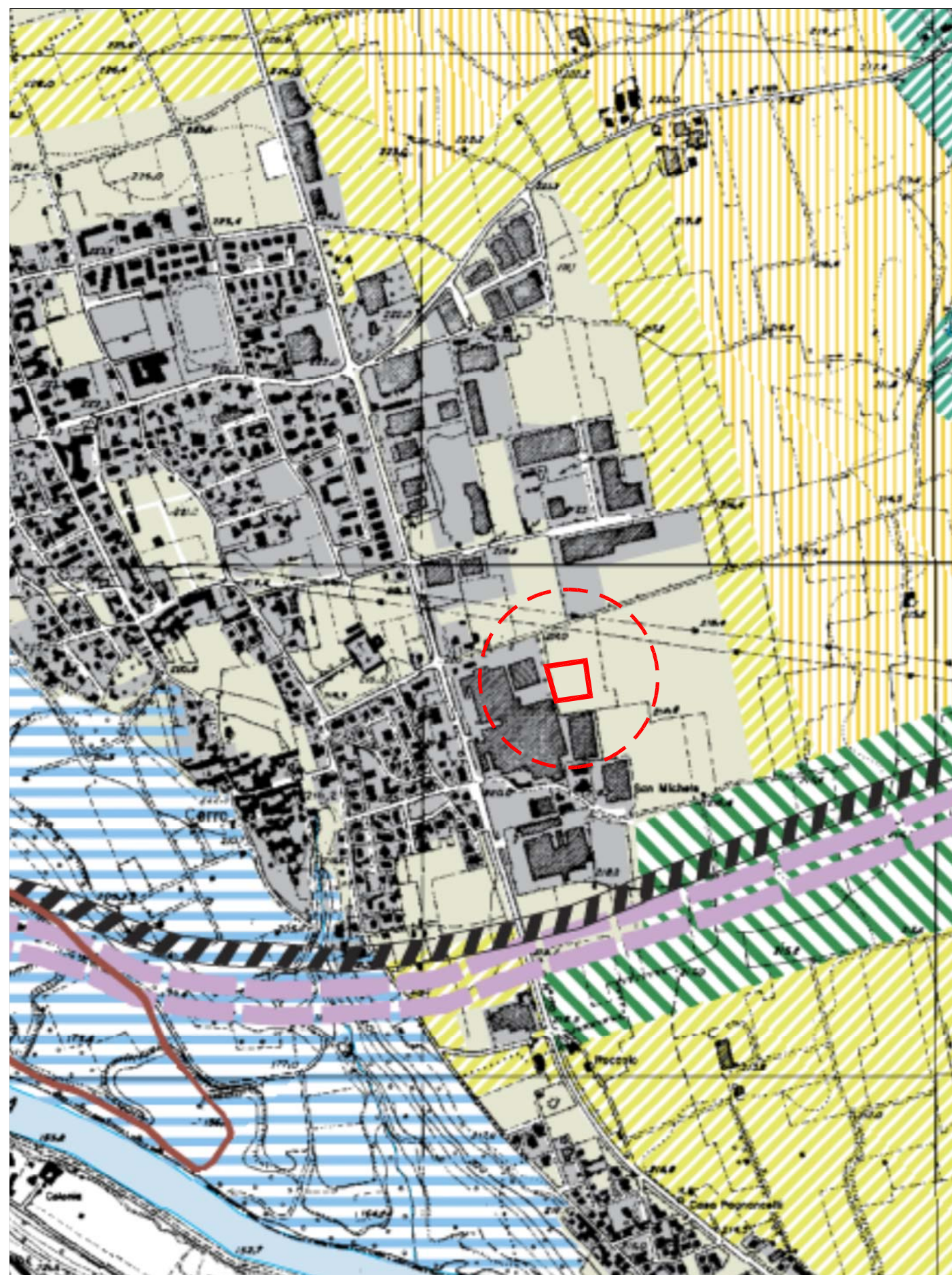

Estratto P.T.C.P. Tavola E2.2 Paesaggio e Ambiente:  
Tutela, riqualificazione e valorizzazione ambientale e paesistica del territorio

 Ambito interessato dallo S.U.A.P. in progetto

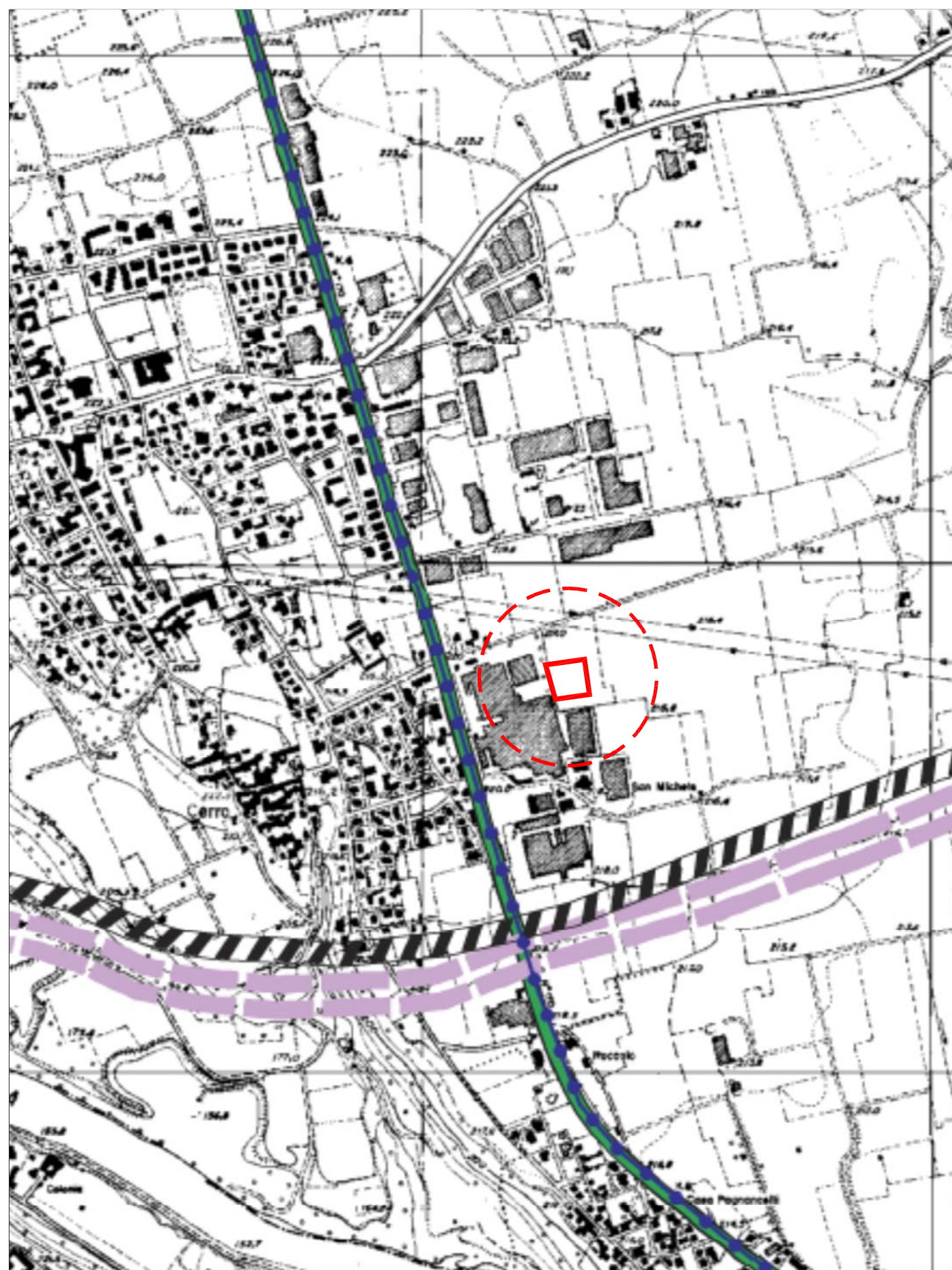
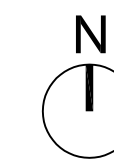

Estratto P.T.C.P. Tavola E3.3 Infrastrutture per la mobilità:  
Quadro integrato delle reti e dei sistemi

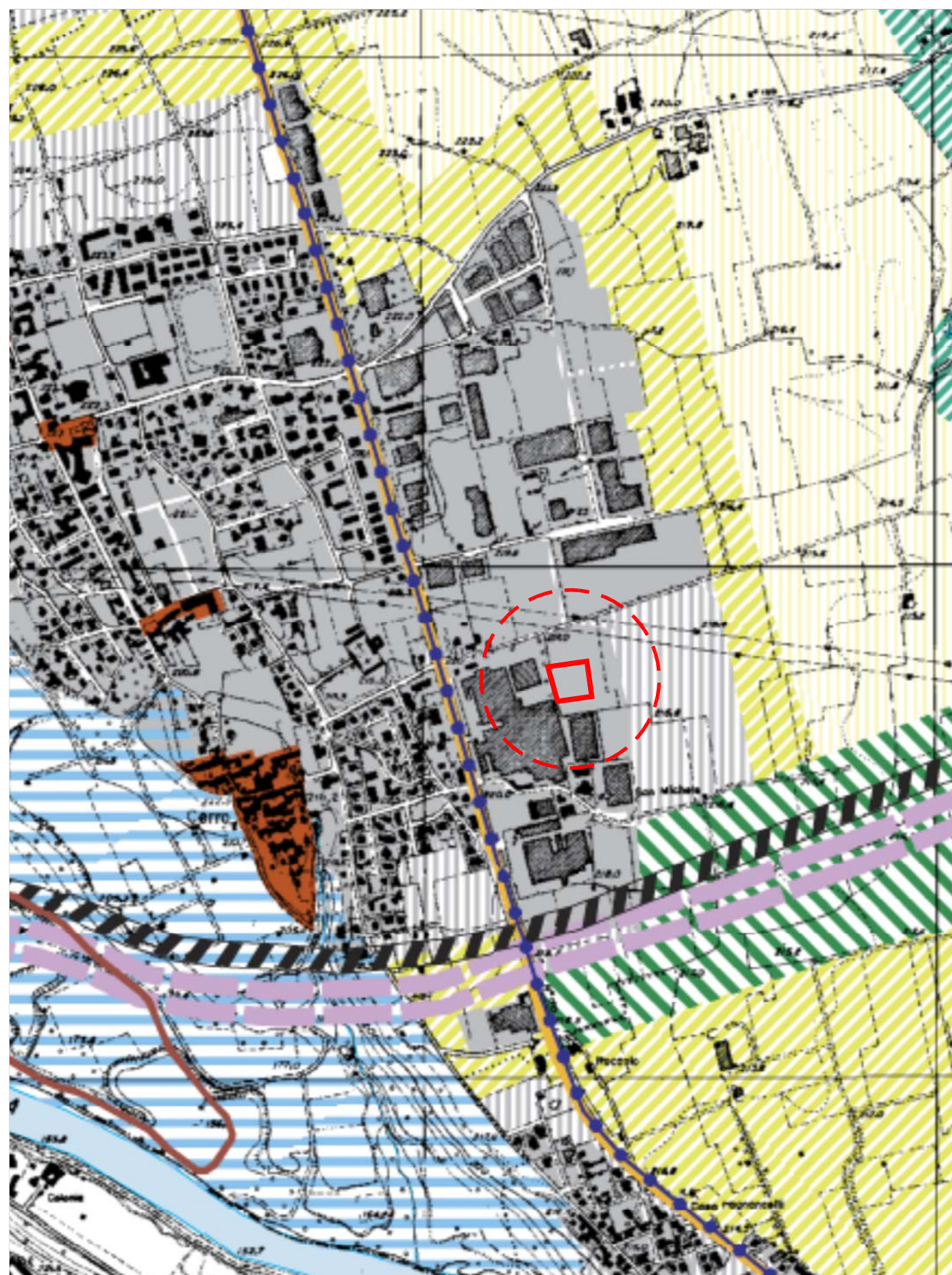

Estratto P.T.C.P. Tavola E4.4 Organizzazione del territorio e sistemi insediativi:  
Quadro strutturale

## COMUNE DI BOTTANUCO provincia di Bergamo

Committente  
Società COTONIFICIO DI BOTTANUCO s.p.a. via Industria 69, Bottanuco

Oggetto  
- S.U.A.P. -  
RICHIESTA DI PERMESSO DI COSTRUIRE  
IN VARIANTE AL P.G.T.

REALIZZAZIONE PARCHEGGIO A SERVIZIO  
DELL'ATTIVITA' PRODUTTIVA  
via Industria 69, Bottanuco

### Progetto architettonico

 R2Studio - architetto Alessandro Rota Martir  
via Don Carlo Botta 9, 24122 Bergamo  
mail r2studio@virgilio.it tel. e fax 035 27 00 74  
architetto Matteo Riva, Ferrante Claudio

### Progetto delle strutture

-

### Progetto dell'impianto elettrico e meccanico

-

Titolo  
Tavola di raffronto delle previsioni del progetto  
S.U.A.P. con le indicazioni del P.T.C.P. di cui  
agli elaborati costitutivi (tavole E1, E2, E3, E4)

Comm.  
Società Cotonificio  
di Bottanuco s.p.a.

Progettista  
arch. Alessandro Rota Martir

Agg.	Data	Descrizione	Data	Tavola
01	Gen 2014	EMMISSIONE	27.01.2014	
02				
03				
04				
05				
06				
07				
08				

Scala  
1:10.000

U