

RIPARTIZIONE S.L.P. ACCORDATA CON IL P.L.										
A	B	C	D	E	E/1	E/2	F	G	H	I
PROPRIETA'	n. MAPPALE	SUP. LOTTO NEL P.L. S.P.E.T.T.A.N.T.E. C.O.M.E. D.A. M.A.P.P.A.L.E	SUP. LOTTO NEL P.L. S.P.E.T.T.A.N.T.E. C.O.M.E. D.A. M.A.P.P.A.L.E	% di S.L.P. S.P.E.T.T.A.N.T.E. C.O.M.E. D.A. M.A.P.P.A.L.E	RIP. 90,00 mq (C&D)/20,00 mq	SUP. CON. RIP. 90,00 mq (C-E/1)	RIP. 4,75 S.L.P. LOTTOVICI FILI LODOVICI (6879840)/6,44 (1/3)	S.L.P. ACCORDATA CON I LODOVICI SEVERINO (103477/723239/150)	S.L.P. S.P.E.T.T.A.N.T.E. C.O.M.E. D.A. ACCORDO P.L. (04450)	% S.L.P. S.P.E.T.T.A.N.T.E. C.O.M.E. D.A. ACCORDO P.L. (10/6000000)
LOTTO 1	263	1.600,00 mq	4.033,48 mq	5,04 %	5,04 mq	1.554,96 mq	4,78 mq	1,75 mq	4.053,31 mq	5,07 %
LOTTO 2	1206	7.160,00 mq	2.490,43 mq	31,13 %	31,10 mq	7.128,90 mq	25,82 mq	10,83 mq	2.505,42 mq	31,32 %
LOTTO 3	994 sub. 6-7	1.607,00 mq	5.959,95 mq	6,99 %	6,98 mq	1.600,02 mq	5,79 mq	2,43 mq	5.623,11 mq	7,03 %
LOTTO 4	2815	2.200,00 mq	765,22 mq	9,57 %	9,56 mq	2.190,44 mq	0 mq	3,29 mq	761,93 mq	9,52 %
LOTTO 5	325	1.400,00 mq	4.86,95 mq	6,09 %	6,08 mq	1.393,92 mq	5,05 mq	2,12 mq	4.898,99 mq	6,12 %
LOTTO 6	1398-989-256	4.310,00 mq	1.497,13 mq	18,74 %	18,72 mq	4.291,28 mq	15,54 mq	6,52 mq	1.508,15 mq	18,86 %
LOTTO 7	2453	2.883,00 mq	1.002,78 mq	12,53 %	12,52 mq	2.870,48 mq	10,40 mq	4,36 mq	1.008,82 mq	12,61 %
LOTTO FILLI LODOVICI	4395	240,00 mq	83,48 mq	1,04 %	0 mq	240,00 mq	0 mq	0 mq	0 mq	0 %
LOTTO 8	4392	2.040,00 mq	709,57 mq	8,87 %	0 mq	2.130,00 mq (C&E/2)	16,70 mq (5 x 8 x 4)	0 mq	757,57 mq (5 x 2 x 30)	9,47 %
TOTALE		23.000,00 mq	8.000,00 mq	100,00 %	90,00 mq	23.000,00 mq	83,48 mq	31,30 mq	8.000,00 mq	100,00 %

RIPARTIZIONE SUPERFICIE RECINTABILE LOTTI ACCORDATA CON IL P.L.										
A	B	C	D	E	F	G				
PROPRIETA'	n. MAPPALE	SUP. LOTTO NEL P.L. S.P.E.T.T.A.N.T.E. C.O.M.E. D.A. M.A.P.P.A.L.E	SUP. LOTTO NEL P.L. S.P.E.T.T.A.N.T.E. C.O.M.E. D.A. R.I.E.T.O.	SUP. LOTTO NEL P.L. CON RIPARTIZIONE DEI	SUP. LOTTO S.P.E.T.T.A.N.T.E. C.O.M.E. D.A. ACCORDO P.L.	SUP. RECINTABILE C.O.M.E. D.A. PROGETTO P.L.				
LOTTO 1	263	1.600,00 mq	1.520,00 mq	1.600,00 mq	1.697,75 mq	781,96 mq	2.625,01 mq (I/2)			
LOTTO 2	1206	7.160,00 mq	7.934,00 mq	7.819,63 mq	7.885,32 mq	5.250,01 mq	1.312,50 mq (I/4)			
LOTTO 3	994 sub. 6-7	1.607,00 mq	1.499,00 mq	1.607,00 mq	1.620,49 mq	1.087,67 mq	543,83 mq (I/2)			
LOTTO 4	2815	2.200,00 mq	2.210,00 mq	2.209,37 mq	2.209,37 mq	1.491,98 mq	745,98 mq (I/2)			
LOTTO 5	325	1.400,00 mq	1.286,00 mq	1.400,00 mq	1.411,76 mq	948,64 mq	474,32 mq (I/2)			
LOTTO 6	1398-989-256	4.310,00 mq	4.588,00 mq	4.474,00 mq	4.511,59 mq	3.024,12 mq	1.512,06 mq (I/2)			
LOTTO 7	2453	2.883,00 mq	2.751,00 mq	2.883,00 mq	2.907,22 mq	1.946,21 mq	973,11 mq (I/2)			
LOTTO FILLI LODOVICI	4395	240,00 mq	275,00 mq	244,61 mq	244,31 mq	331,18 mq	165,59 mq			
LOTTO 8	4392	2.040,00 mq	2.157,00 mq	2.055,38 mq	2.104,32 mq	1.429,65 mq	714,83 mq (I/2)			
TOTALE		23.000,00 mq	23.853,00 mq	23.853,00 mq	23.853,00 mq	15.993,32 mq				

SUP. RECINTABILE COME DA PROGETTO P.L.
Scala 1:1.1000

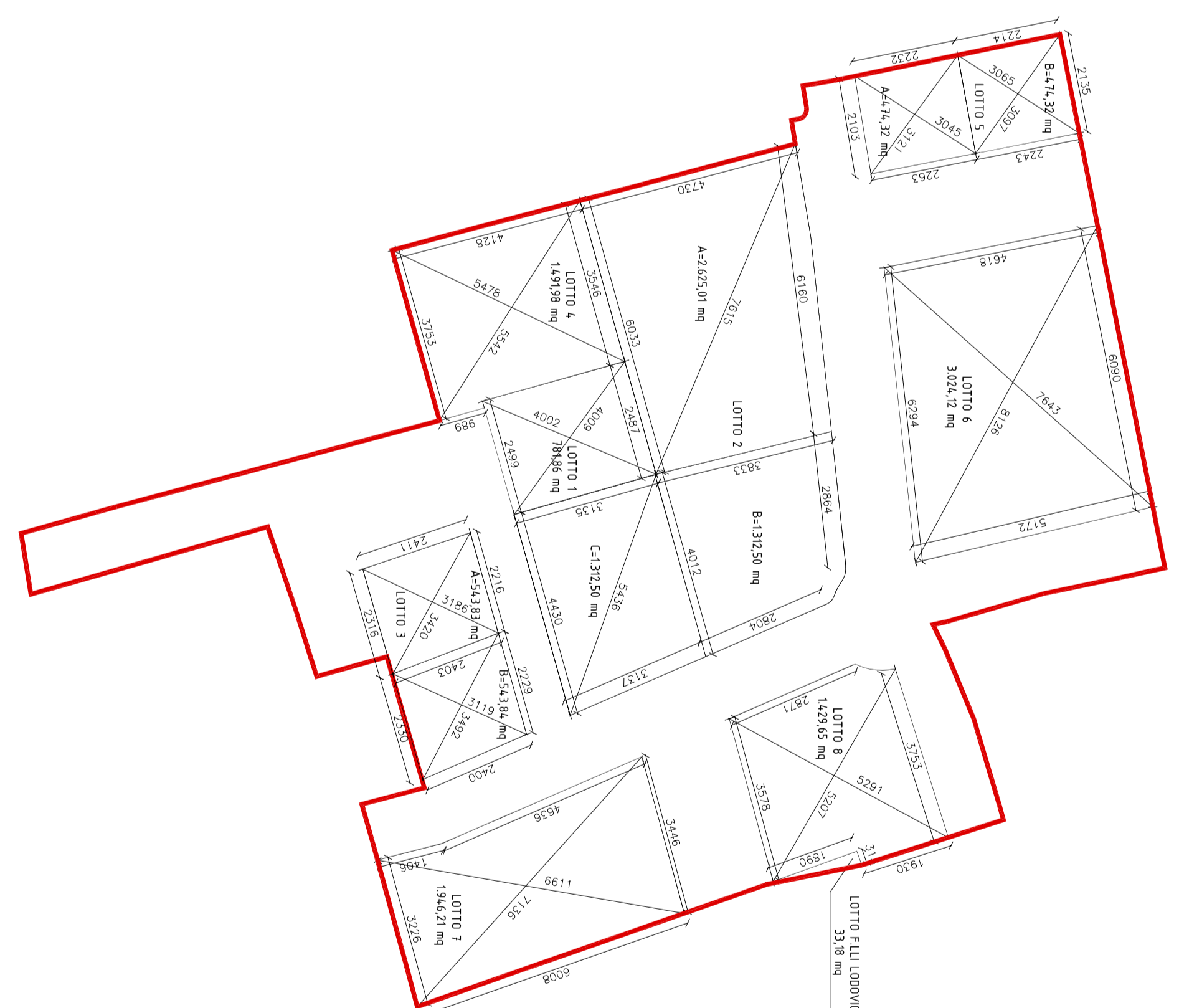

- I PROPRIETARI
- ANDOLETTI ANGELA
 - BASSI GIULIA SIMA
 - BASSI RINALDO
 - BASSI LINDAZZO
 - ESPPOSITO EVA
 - LOONTELLI EMILIO
 - LOONTELLI ERASMO
 - LOONTELLI FELICE ROBERTO
 - LOONTELLI GIOVANNI
 - LOONTELLI RITA
 - LOONTELLI LUCILLA
 - LOONTELLI MARILE
 - LOONTELLI PIO GIOVANNI
 - LOONTELLI SERENIO
 - MARUCCI LINDA
 - PROVENCOLI BIANCA LARA
 - PROVENCOLI DAN PAOLO
 - PROVENCOLI ORNELLA
 - PROVENCOLI TERESA
 - RAMOSI ANTONIO
 - RAMOSI GIUSEPPE
 - RAMOSI MARCO
 - RAMOSI SARA
 - VERDI ANTONIA GIULIA
 - VERDI GIUSEPPE

I PROGETTISTI

- LEGENDA
- PRESETO ABBITO DI PROGETTO
 - AREA A STABORDO
 - PROPRIETA' ANDOLETTI
 - PROPRIETA' BASSI - MANGILI
 - PROPRIETA' BAYASO
 - PROPRIETA' BARRONCELLO
 - PROPRIETA' MANINI - ESPPOSITO
 - PROPRIETA' BAVASO
 - PROPRIETA' VERESI
 - PROPRIETA' LICATELLI - PARRONCELLO
 - PROPRIETA' FILLI LODOVICI
 - PROPRIETA' LODOVICI SEVERINO

PLANIVOLUMETRICO

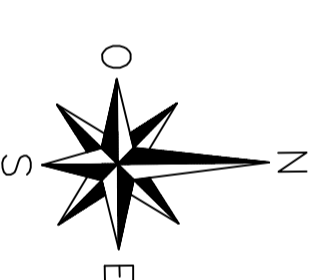
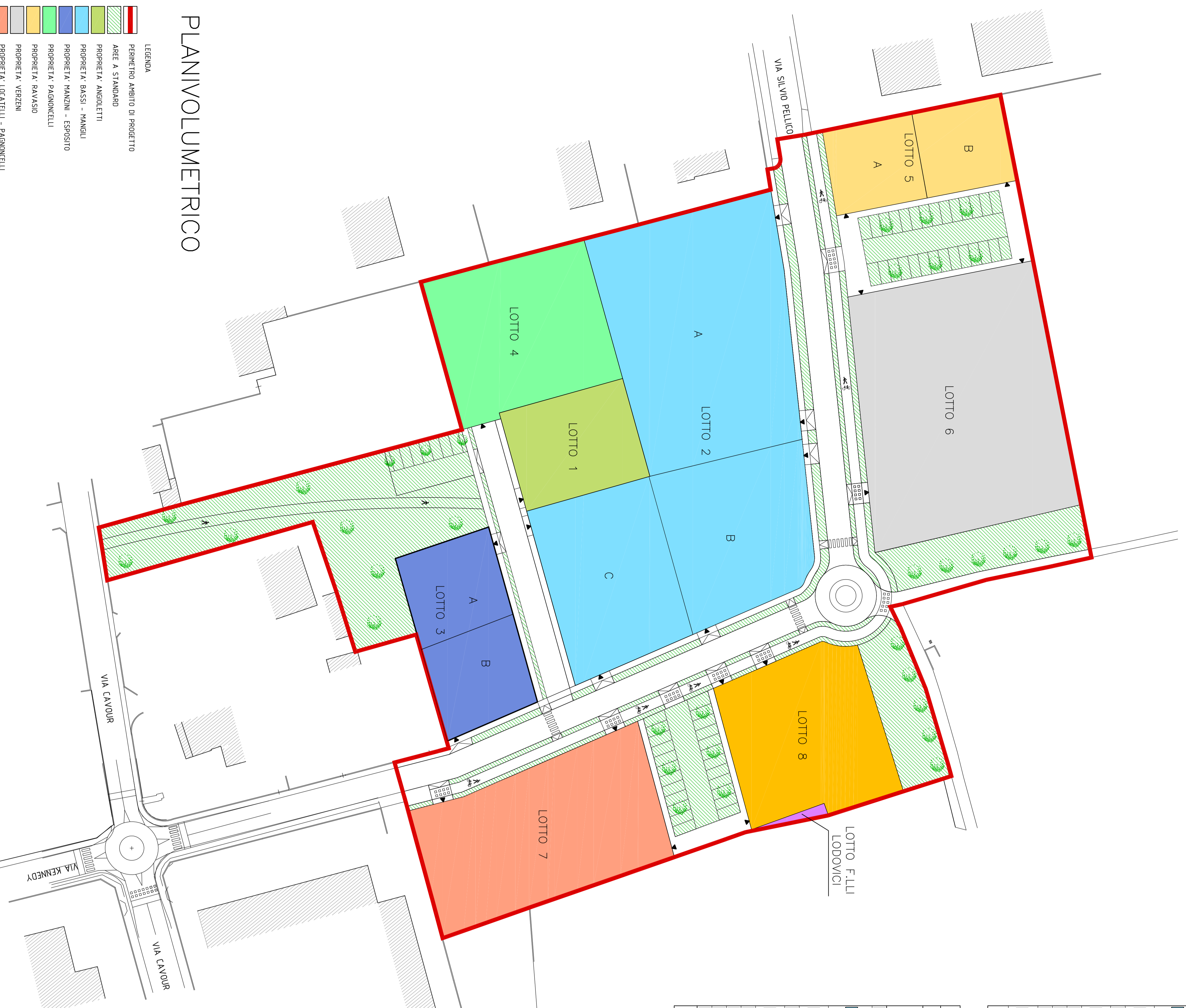

PROGETTO DI:
PROPOSTA AT4 AREA VIA SILVIO PELLICO

COMITENTE:
LOTTIZZANTI

PRODOTTORE:
BOTTANUCCO BG

DATA:
04.07.12

SCALE:
1:500

NUMERO:
3

COMUNE DI:
BOTTANUCCO BG

ING. MANZINI LUIGI - P.zza S. Vittore n° 39 - 24040 Botolanugo BG (BG) / tel. 035/907478 - e-mail: info@studiodemanzini.it

ING. LODOVICI FELICE ROBERTO - Via G. Parni n° 12/A - 20040 Botole Sotto BG (MI) / tel. 035/551527 - e-mail: studio.lodovici@comuni.mi.it