

**LEGENDA:**

Contine comunale

Centro storico

Centro storico (Ex Zona A) :

Intervento di ristrutturazione edilizia

Piano di recupero

Attuazione degli Ambiti di Trasformazione:

Zona residenziale :

In attuazione

In previsione

Non attuato e non confermato in Variante

Zona produttiva :

In previsione

Non attuato e non confermato in Variante

Ambito stralciato dall' A.T. 14 ps con Variante "SUAP 2014"

PIANO DI GOVERNO DEL TERRITORIO 2014

COMUNE DI  
**BOTTANUCO**  
PROVINCIA DI BERGAMO  
**VARIANTE GENERALE N. 1**  
**DOCUMENTO DI PIANO**

QUADRO RICOGNITIVO

**DdP1.9**  
Forme fisiche  
Ricognizione ambiti  
di trasformazione  
scala 1:5.000

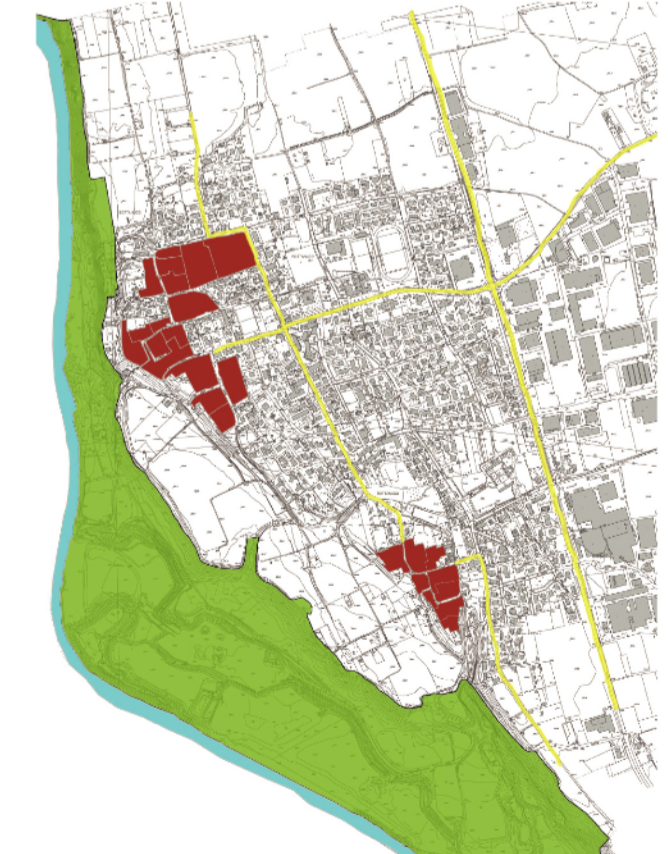

**R2STUDIO**  
via Don Carlo Botta, 9 - 24122 Bergamo tel. fax 035 270074

**PROGETTO DEL PIANO**

Progettista urbanista  
arch. Alessandro Rota Martir

Consulente  
arch. Matteo Riva

Consulente storico  
arch. Paolo Mazzariol