

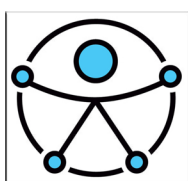

Comune di
Bottanuco
Provincia di Bergamo

P E B A



Piano
Eliminazione
Barriere
Architettoniche

Schede edifici

Febbraio 2024

Indice

Schede edifici:.....pag. 2

A01. Palazzo Municipale - P.zza San Vittore;

A02. Scuola primaria - Via Damiano Chiesa;

A03. Palestra scuola primaria - Via Damiano Chiesa;

A04. Palazzetto dello sport - Via Kennedy;

A05. Campo sportivo - Via Papa Giovanni XXIII;

A06. Cimitero Comunale - Via Dante.

Prezzi unitari interventi.....pag. 29

Schede edifici

Codice scheda: A01	Palazzo Municipale	
	Indirizzo: Piazza San Vittore	Data rilievo: Dicembre 2023

Descrizione: edificio su 3 livelli sede delle funzioni politiche ed amministrative comunali.

1. Parcheggi

Presenza di parcheggio riservato nelle vicinanze dell'ingresso:	<input checked="" type="checkbox"/> Si	<input type="checkbox"/> No
Dimensione regolamentare?	<input checked="" type="checkbox"/> Si	<input type="checkbox"/> No
Segnaletica verticale conforme alla normativa?	<input checked="" type="checkbox"/> Si	<input type="checkbox"/> No
Parcheggio raccordato a un percorso pedonale?	<input checked="" type="checkbox"/> Si	<input type="checkbox"/> No
Segnaletica orizzontale conforme alla normativa?	<input checked="" type="checkbox"/> Si	<input type="checkbox"/> No

Note

Da raccordare il parcheggio all'adiacente percorso pedonale.

Documentazione fotografica



2. Accesso alla struttura

La zona antistante e retrostante la porta/ cancello è in piano e hanno una profondità minima di 1,50 m?	<input checked="" type="checkbox"/> Si	<input type="checkbox"/> No
Dislivello	<input checked="" type="checkbox"/> Si	<input type="checkbox"/> No
Se sì, è presente una rampa di pendenza <5% se lunga più di 5 m o <8% se meno di 5 m?	<input checked="" type="checkbox"/> Si	<input type="checkbox"/> No
E' presente un corrimano ad h=0.90 m?	<input checked="" type="checkbox"/> Si	<input type="checkbox"/> No
E' presente un percorso tattile?	<input checked="" type="checkbox"/> Si	<input type="checkbox"/> No
La luce netta della porta d'ingresso è almeno 150 cm con le singole ante di larghezza non superiore a 120 cm e gli eventuali vetri sono ad una altezza min di 40 cm dal pavimento?	<input checked="" type="checkbox"/> Si	<input type="checkbox"/> No
La maniglia è posizionata 85cm<h<90cm?	<input checked="" type="checkbox"/> Si	<input type="checkbox"/> No
Il campanello/citofono è posizionato tra i 110 e i 120 cm d'altezza da terra?	<input checked="" type="checkbox"/> Si	<input type="checkbox"/> No

Note

L'accesso principale del Municipio non coincide con l'ingresso accessibile, che è invece costituito da un cancello laterale pedonale che per mezzo di una rampa consente di raggiungere direttamente l'ascensore che collega i diversi piani dell'immobile. Opportuno che anche in corrispondenza dell'ingresso principale venga posizionata idonea cartellonistica che conduca all'ingresso accessibile. La rampa ha pendenza

superiore al 5%, i vincoli spaziali non ne consentono l'adeguamento.

Documentazione fotografica



3 Interno edificio

3.1 Servizi igienici

Presenza di almeno un servizio igienico accessibile per ogni livello con dimensioni e caratteristiche adeguate alla normativa:

- Targhetta bagno accessibile fuori dalla porta
- Spazio di manovra min: 150x150 cm
- Porta con luce netta minima 80 cm e apribile verso l'esterno o scorrevole
- Spazio per accostamento laterale wc almeno i 100 cm
- 80 cm davanti al lavabo per accostamento frontale,
- wc 40 cm da muro, bordo anteriore 75-80cm e altezza 45-50
- Dotazione dei corrimani verticali e orizzontali e campanello d'emergenza
- Rubinetteria a leva

Si

No

Tipologia di adeguamenti necessari: *al momento dei sopralluoghi l'unico bagno accessibile è posto all'ultimo livello, da posizionarvi targhetta di bagno accessibile. E' già in programma la realizzazione di un unico bagno accessibile al posto del blocco di servizi al piano terra (rialzato).*

Documentazione fotografica



3.2 Collegamenti verticali (n.3 piani fuori terra)

Scale (Almeno una rampa di scale con le caratteristiche di accessibilità):							
Larghezza minima di 1,20 m	<input checked="" type="checkbox"/> Sì <input type="checkbox"/> No	Corretto rapporto tra alzata e pedata	<input checked="" type="checkbox"/> Sì <input type="checkbox"/> No	Pedata antidrucciolevole?	<input checked="" type="checkbox"/> Sì <input type="checkbox"/> No	Segnale inizio e fine scala	<input checked="" type="checkbox"/> Sì <input type="checkbox"/> No
Parapetto con altezza minima 100 cm e inattraversabile da sfera di 10 cm di diametro ?	<input checked="" type="checkbox"/> Sì <input type="checkbox"/> No	Il corrimano è prolungato di 30 cm oltre il 1° e ultimo scalino?	<input type="checkbox"/> Sì <input checked="" type="checkbox"/> No	Corrimano ad H= 0,90 m ?	<input type="checkbox"/> Sì <input checked="" type="checkbox"/> No		<input type="checkbox"/> Sì <input checked="" type="checkbox"/> No
Ascensore							
Cabina con dimensioni minime di 1,5(profondità)x1,37m(larghezza)	<input type="checkbox"/> Sì <input checked="" type="checkbox"/> No	Porta a scorrimento di 0,90 cm?	<input checked="" type="checkbox"/> Sì <input type="checkbox"/> No	Bottoniera di comando è posta tra 80/120cm e ha caratteri braille?	<input type="checkbox"/> Sì <input checked="" type="checkbox"/> No		<input checked="" type="checkbox"/> Sì <input type="checkbox"/> No

Note

La scala interna non è dotata di secondo corrimano lato muro ad altezza 90 cm nè di segnale pedo-tattile d'inizio e fine scala (DM 236/89 art. 8.1.10). L'ascensore ha dimensioni di cabina inferiore allo standard per edifici di nuova costruzione, accettabile in quanto edificio esistente con non più di 3 livelli fuori terra.

Documentazione fotografica



3.3 Collegamenti orizzontali e spazi comuni piano terra (rialzato)

Larghezza minima degli spazi comuni pari a 1,50 m?	<input checked="" type="checkbox"/> Sì <input type="checkbox"/> No	Sono presenti allargamenti per inversioni di marcia e ogni 10 m di percorso per una superficie pari a 1,5x1,5 m?	<input checked="" type="checkbox"/> Sì <input type="checkbox"/> No
Le pavimentazioni sono complanari e antidrucciolevoli?	<input checked="" type="checkbox"/> Sì <input type="checkbox"/> No	Le porte hanno luce minima di 80 cm?	<input checked="" type="checkbox"/> Sì <input type="checkbox"/> No
		I percorsi sono indicati con cartellonistica e sulle porte vi sono cartelli informativi?	<input checked="" type="checkbox"/> Sì <input type="checkbox"/> No

3.4 Collegamenti orizzontali e spazi comuni piano primo-secondo

Larghezza minima degli spazi comuni pari a 1,50 m?	<input checked="" type="checkbox"/> Sì <input type="checkbox"/> No	Sono presenti allargamenti per inversioni di marcia e ogni 10 m di percorso per una superficie pari a 1,5x1,5 m?	<input checked="" type="checkbox"/> Sì <input type="checkbox"/> No
Le pavimentazioni sono complanari e antidrucciolevoli?	<input checked="" type="checkbox"/> Sì <input type="checkbox"/> No	Le porte hanno luce minima di 80 cm?	<input checked="" type="checkbox"/> Sì <input type="checkbox"/> No
		I percorsi sono indicati con cartellonistica e sulle porte vi sono cartellini informativi?	<input checked="" type="checkbox"/> Sì <input type="checkbox"/> No

Note

Tutti i banconi degli uffici che prevedono l'accesso al pubblico hanno altezza superiore a 90 cm,

limite entro cui il piano d'appoggio è considerato accessibile a persona su carrozzina. Necessario apporre a tutte le porte vetrate presenti negli spazi comuni segnalazione che permetta anche ad utente ipovedente l'immediata individuazione delle superfici trasparenti, le vetrofanie bianche riportanti il logo comunale non risultano di facile individuazione per persona con fragilità visiva. In generale gli spazi comuni risultano pienamente accessibili, la cartellonistica/segnaletica puo' essere implementata con cartelli CAA (Comunicazione Alternativa Aumentativa) utili per persone con disturbi dello spettro autistico, ipovedenti o persone di lingua straniera.

Documentazione fotografica



Principali criticità rilevate

Ambito	Criticità rilevata	Possibile intervento risolutivo	Rif. normativi	Stima Costo
Parcheggi	Parcheggio riservato non raccordato ai percorsi adiacenti	Realizzazione raccordo	D.P.R. n. 495/1992 e s.m.i.	100,0 €
Accesso alla struttura	Assenza segnali riconoscibilità porta vetrata ingresso principale	Fornitura e posa segnali individuazione vetrate in colore percepibile	DM 236/89 4.1.1	124,0 €
Accesso alla struttura	Assenza segnaletica informativa ed orientativa che conduca a partire dall'ingresso principale all'ingresso accessibile	Fornitura e posa cartellonistica orientativa	DM 236/89 4.3 DPR503/96 1.2.c	300,0 €

Principali criticità rilevate

Ambito	Criticità rilevata	Possibile intervento risolutivo	Rif. normativi	Stima Costo
Servizi igienici	Assenza targhetta bagno accessibile p2	Installazione targhetta bagno accessibile	DM 236/89 8.1.6	26,0 €
Servizi igienici	Assenza bagno accessibile pt	Realizzazione bagno accessibile pt	DM 236/89 8.1.6	18.000,0 €
Collegamenti verticali	Assenza corrimano su entrambi i lati scala interna	Fornitura e posa corrimano lato mancante altezza 90 cm	DM 236/89 8.1.10	1.500,0 €
Collegamenti verticali	Assenza segnaletica fine ed inizio scala interna	Realizzazione segnaletica fine ed inizio scala in pvc amovibile	DM 236/89 8.1.10	700,0 €
Collegamenti orizzontali e spazi comuni	Assenza bancone ad altezza 0.90 sportelli uffici vari (Protocollo, PL, Ufficio tecnico, finanziario)	Fornitura ed installazione modulo bancone ad altezza 0.90 cm (4 banconi)	DM 236/89 art. 8.1.4	6.600,0 €
Collegamenti orizzontali e spazi comuni	Assenza segnale riconoscibilità porte vetrate spazi comuni interne	Fornitura e posa segnale individuazione superfici trasparenti	DM 236/89 4.1.1	248,0 €

Stima totale costo interventi Scheda A01: 27.598,0 €

L'importo degli interventi è stato definito con le voci di prezzo unitarie relative al Prezzario delle opere pubbliche di Regionale Lombardia - Edizione 2023.

NB: la presente stima si intende indicativa. Per una maggior precisione di spesa si dovrà approfondire il livello progettuale

Codice scheda: A02		Scuola primaria			
		Indirizzo: Via Damiano Chiesa		Data rilievo: Dicembre 2023	
Descrizione: l'immobile si articola su alcuni livelli sfalsati assecondando l'andamento del terreno, al livello superiore si concentrano le aule scolastiche, ad un piano sfalsato è collocata la mensa, ai livelli inferiori si trovano ad un piano due aule scolastiche e quindi al piano più basso la palestra.					
1. Parcheggi					
Presenza di parcheggio riservato nelle vicinanze dell'ingresso:					<input checked="" type="checkbox"/> Sì <input type="checkbox"/> No
Dimensione regolamentare?		<input checked="" type="checkbox"/> Sì <input type="checkbox"/> No	Segnaletica verticale conforme alla normativa?		<input checked="" type="checkbox"/> Sì <input type="checkbox"/> No
Parcheggio raccordato a un percorso pedonale?		<input checked="" type="checkbox"/> Sì <input type="checkbox"/> No	Segnaletica orizzontale conforme alla normativa?		<input checked="" type="checkbox"/> Sì <input type="checkbox"/> No
Note					
Documentazione fotografica					
					
2. Accesso area esterna					
La zona antistante e retrostante la porta/cancello è in piano e hanno una profondità minima di 1,50 m?					<input checked="" type="checkbox"/> Sì <input type="checkbox"/> No
Dislivello		Se sì, è presente una rampa di pendenza <math>< 5\%</math> se lunga più di 5 m o <math>< 8\%</math> se meno di 5 m?		E' presente un corrimano ad $h=0.90$ m?	
<input checked="" type="checkbox"/> Sì <input type="checkbox"/> No		<input checked="" type="checkbox"/> Sì <input type="checkbox"/> No		<input checked="" type="checkbox"/> Sì <input type="checkbox"/> No	
E' presente un percorso tattile?					<input type="checkbox"/> Sì <input checked="" type="checkbox"/> No
La luce netta della porta d'ingresso è almeno 150 cm con le singole ante di larghezza non superiore a 120 cm e gli eventuali vetri sono ad una altezza min di 40 cm dal pavimento?					<input type="checkbox"/> Sì <input checked="" type="checkbox"/> No
La maniglia è posizionata <math>85\text{cm} < h < 90\text{cm}</math>? <i>Assente</i>					<input type="checkbox"/> Sì <input checked="" type="checkbox"/> No
Il campanello/citofono è posizionato tra i 110 e i 120 cm d'altezza da terra?					<input type="checkbox"/> Sì <input checked="" type="checkbox"/> No
Note					
<i>Da riposizionarsi ad altezza accessibile il citofono esterno.</i>					

Documentazione fotografica



3. Accesso alla struttura

La zona antistante e retrostante la porta/cancello è in piano e hanno una profondità minima di 1,50 m?				<input checked="" type="checkbox"/> Sì	<input type="checkbox"/> No
Dislivello	<input checked="" type="checkbox"/> Sì	Se sì, è presente una rampa di pendenza <5% se lunga più di 5 m o <8% se meno di 5 m?	<input checked="" type="checkbox"/> Sì	E' presente un corrimano ad h=0.90 m?	<input checked="" type="checkbox"/> Sì
	<input type="checkbox"/> No		<input checked="" type="checkbox"/> No		<input type="checkbox"/> No
E' presente un percorso tattile?				<input type="checkbox"/> Sì	<input checked="" type="checkbox"/> No
La luce netta della porta d'ingresso è almeno 150 cm con le singole ante di larghezza non superiore a 120 cm e gli eventuali vetri sono ad una altezza min di 40 cm dal pavimento?				<input checked="" type="checkbox"/> Sì	<input type="checkbox"/> No
La maniglia è posizionata 85cm<h<90m?				<input checked="" type="checkbox"/> Sì	<input type="checkbox"/> No
Il campanello/citofono è posizionato tra i 110 e i 120 cm d'altezza da terra?				<input checked="" type="checkbox"/> Sì	<input type="checkbox"/> No

Note

La rampa di accesso alla scuola ha pendenza superiore al 5%, lo spazio a disposizione non ne consente l'adeguamento. Da apporre a tutte le superfici trasparenti segnalazione per persona ipovedente.

Documentazione fotografica



4 Interno edificio

4.1 Servizi igienici

Presenza di almeno un servizio igienico accessibile per ogni livello con dimensioni e caratteristiche adeguate alla normativa:

- Targhetta bagno accessibile fuori dalla porta
- Spazio di manovra min: 150x150 cm
- Porta con luce netta minima 80 cm e apribile verso l'esterno o scorrevole
- Spazio per accostamento laterale wc almeno i 100 cm
- 80 cm davanti al lavabo per accostamento frontale,
- wc 40 cm da muro, bordo anteriore 75-80cm e altezza 45-50
- Dotazione dei corrimani verticali e orizzontali e campanello d'emergenza
- Rubinetteria a leva

Si

No

Tipologia di adeguamenti necessari: *presente un solo bagno accessibile, la porta apre verso l'interno, non assicurando il necessario spazio di movimentazione, da cambiare senso d'apertura o sostituire con porta scorrevole. Da apporre targhetta di bagno accessibile.*

Documentazione fotografica



4.2 Collegamenti verticali

Scale (Almeno una rampa di scale con le caratteristiche di accessibilità):

Larghezza minima di 1,20 m	<input checked="" type="checkbox"/> Si <input type="checkbox"/> No	Corretto rapporto tra alzata e pedata	<input checked="" type="checkbox"/> Si <input type="checkbox"/> No	Pedata antisdruc-ciolevole?	<input checked="" type="checkbox"/> Si <input type="checkbox"/> No	Segna- le inizio e fine scala	<input type="checkbox"/> Si <input checked="" type="checkbox"/> No
Parapetto con altezza minima 100 cm e inattraversabile da sfera di 10 cm di diametro ?	<input checked="" type="checkbox"/> Si <input type="checkbox"/> No	Il corrimano è prolun- gato di 30 cm oltre il 1° e ultimo scalino?	<input type="checkbox"/> Si <input checked="" type="checkbox"/> No	Corrimano ad H= 0,90 m ?	<input type="checkbox"/> Si <input checked="" type="checkbox"/> No		<input type="checkbox"/> Si <input checked="" type="checkbox"/> No

Ascensore

Assente

Note

La scala di collegamento interna ha larghezza 10 cm al di sotto della larghezza ottimale indicata per le scale comuni degli edifici pubblici. Da posizionarsi corrimano lato muro a doppia altezza 75 cm e 90 cm. Assente segnale pedo-tattile d'inizio e fine scala (DM 236/89 art. 8.1.10). Assente ascensore, è presente un servoscala che permette di raggiungere le differenti quote. Opportuno posizionare corrimano almeno su un lato alla rampa che conduce alla mensa.

Documentazione fotografica

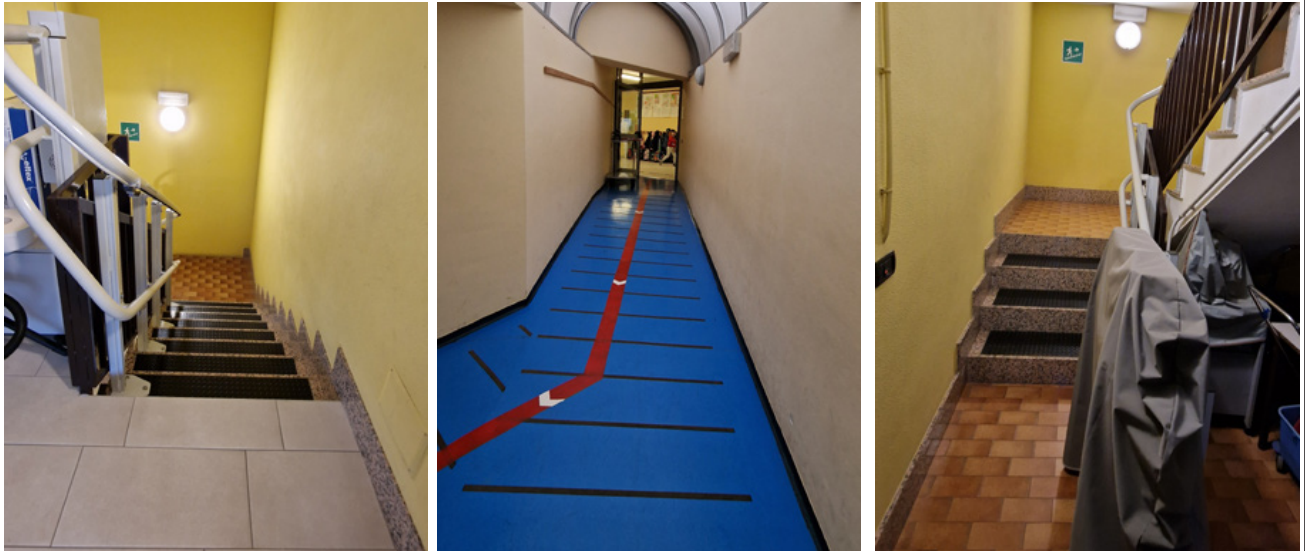

4.3 Collegamenti orizzontali e spazi comuni (livelli classi e mensa)

Larghezza minima degli spazi comuni pari a 1,50 m?	<input checked="" type="checkbox"/> Sì <input type="checkbox"/> No	Sono presenti allargamenti per inversioni di marcia e ogni 10 m di percorso per una superficie pari a 1,5x1,5 m?	<input checked="" type="checkbox"/> Sì <input type="checkbox"/> No
Le pavimentazioni sono complanari e antisdrucciolevoli?	<input checked="" type="checkbox"/> Sì <input type="checkbox"/> No	Le porte hanno luce minima di 80 cm?	<input checked="" type="checkbox"/> Sì <input type="checkbox"/> No
		I percorsi sono indicati con cartellonistica e sulle porte vi sono cartelli informativi?	<input checked="" type="checkbox"/> Sì <input type="checkbox"/> No

4.4 Collegamenti orizzontali e spazi comuni (livello laboratori)

Larghezza minima degli spazi comuni pari a 1,50 m?	<input checked="" type="checkbox"/> Sì <input type="checkbox"/> No	Sono presenti allargamenti per inversioni di marcia e ogni 10 m di percorso per una superficie pari a 1,5x1,5 m?	<input checked="" type="checkbox"/> Sì <input type="checkbox"/> No
Le pavimentazioni sono complanari e antisdrucciolevoli?	<input checked="" type="checkbox"/> Sì <input type="checkbox"/> No	Le porte hanno luce minima di 80 cm?	<input checked="" type="checkbox"/> Sì <input type="checkbox"/> No
		I percorsi sono indicati con cartellonistica e sulle porte vi sono cartellini informativi?	<input checked="" type="checkbox"/> Sì <input type="checkbox"/> No

Note

Necessario apporre a tutte le porte vetrate presenti negli spazi comuni segnalazione che permetta anche ad utente ipovedente l'immediata individuazione delle superfici trasparenti. La cartellonistica/ segnaletica puo' essere implementata con cartelli CAA utili per persone con disturbi dello spettro autistico, ipovedenti o persone di lingua straniera. Arredi mobili riducono in un punto la luce di passaggio al di sotto di 90 cm sul percorso per raggiungere la scala interna.

Documentazione fotografica





Principali criticità rilevate

Ambito	Criticità rilevata	Possibile intervento risolutivo	Rif. normativi	Stima Costo
Accesso area esterna	Citofono ad altezza superiore a 120 cm	Collocamento citofono tra 110 e 120 cm di altezza	DM 236/89 8.1.3 LR 6/89 5.7	220,0 €
Accesso alla struttura	Porte vetrate prive di segnalazione per persona ipovedente	Posa segnale individuazione vetrate	DM 236/89 4.1.1	186,0 €
Servizi igienici	Assenza targhetta bagno accessibile	Installazione targhetta bagno accessibile	DM 236/89 8.1.6	26,0 €
Servizi igienici	Porta bagno accessibile apre verso l'interno	Sostituzione con porta scorrevole	DM 236/89 8.1.6	2.000,0 €
Collegamenti verticali	Assenza corrimano lato muro scala comune interna e scala esterna verso palestra	Installazione corrimano lato mancante a doppia altezza 75 e 90 cm	DM 236/89 8.1.10	3.000,0 €
Collegamenti verticali	Assenza segnaletica fine ed inizio scala comune interna e scala esterna verso palestra	Realizzazione segnaletica fine ed inizio scale	DM 236/89 8.1.10	1.000,0 €
Collegamenti orizzontali e spazi comuni	Rampa interna collegamento mensa priva di corrimano	Installazione corrimano su un lato a doppia altezza 75 e 90 cm	DM 236/89 8.1.11 LR 6/89 2.1.2	1.200,0 €
Collegamenti orizzontali e spazi comuni	Presenza di porte vetrate negli spazi comuni prive di segnalazione per persona ipovedente	Posa segnale individuazione vetrate	DM 236/89 4.1.1	310,0 €

Stima totale costo interventi Scheda A02: 7.942,0 €

L'importo degli interventi è stato definito con le voci di prezzo unitarie relative al Prezzario delle opere pubbliche di Regionale Lombardia - Edizione 2023.

NB: la presente stima si intende indicativa. Per una maggior precisione di spesa si dovrà approfondire il livello progettuale

Codice scheda: A03	Palestra Scuola primaria	
	Indirizzo: Via Damiano Chiesa	Data rilievo: Dicembre 2023

Descrizione: palestra sita al livello inferiore della scuola raggiungibile internamente mediante scala interna servita da servoscala. L'accesso per le attività extra scolastiche avviene dall'esterno.

1. Parcheggi

Presenza di parcheggio riservato nelle vicinanze dell'ingresso:		<input checked="" type="checkbox"/> Sì	<input type="checkbox"/> No
Dimensione regolamentare?	<input checked="" type="checkbox"/> Sì	Segnaletica verticale conforme alla normativa?	<input checked="" type="checkbox"/> Sì
	<input type="checkbox"/> No		<input type="checkbox"/> No
Parcheggio raccordato a un percorso pedonale?	<input checked="" type="checkbox"/> Sì	Segnaletica orizzontale conforme alla normativa?	<input checked="" type="checkbox"/> Sì
	<input type="checkbox"/> No		<input type="checkbox"/> No

Note

Documentazione fotografica



2. Accesso area esterna

La zona antistante e retrostante la porta/ cancello è in piano e hanno una profondità minima di 1,50 m?				<input checked="" type="checkbox"/> Sì	<input type="checkbox"/> No
Dislivello	<input checked="" type="checkbox"/> Sì	Se sì, è presente una rampa di pendenza <5% se lunga più di 5 m o <8% se meno di 5 m?	<input checked="" type="checkbox"/> Sì	E' presente un corrimano ad h=0.90 m?	<input checked="" type="checkbox"/> Sì
	<input type="checkbox"/> No		<input type="checkbox"/> No		<input type="checkbox"/> No
E' presente un percorso tattile?				<input type="checkbox"/> Sì	<input checked="" type="checkbox"/> No
La luce netta della porta d'ingresso è almeno 150 cm con le singole ante di larghezza non superiore a 120 cm e gli eventuali vetri sono ad una altezza min di 40 cm dal pavimento?				<input type="checkbox"/> Sì	<input checked="" type="checkbox"/> No
La maniglia è posizionata 85cm<h<90cm?				<input type="checkbox"/> Sì	<input type="checkbox"/> No
Il campanello/citofono è posizionato tra i 110 e i 120 cm d'altezza da terra?				<input type="checkbox"/> Sì	<input type="checkbox"/> No

Note

L'accesso avviene esternamente in corrispondenza dell'ingresso esterno della Scuola. Per raggiungere l'ingresso della palestra l'utenza extra scolastica deve affrontare due scale successive. La palestra risulta completamente inaccessibile per persona su sedia a ruote in orari extra scolastici. Da valutare l'installazione di due servoscala esterni per superare le due rampe di scale.

Documentazione fotografica



3. Accesso alla struttura

La zona antistante e retrostante la porta/cancello è in piano e hanno una profondità minima di 1,50 m?				<input checked="" type="checkbox"/> Sì	<input type="checkbox"/> No
Dislivello	<input checked="" type="checkbox"/> Sì	Se sì, è presente una rampa di pendenza <5% se lunga più di 5 m o <8% se meno di 5 m?	<input type="checkbox"/> Sì	E' presente un corrimano ad h=0.90-m?	<input type="checkbox"/> Sì
	<input type="checkbox"/> No		<input checked="" type="checkbox"/> No		<input type="checkbox"/> No
E' presente un percorso tattile?				<input type="checkbox"/> Sì	<input checked="" type="checkbox"/> No
La luce netta della porta d'ingresso è almeno 150 cm con le singole ante di larghezza non superiore a 120 cm e gli eventuali vetri sono ad una altezza min di 40 cm dal pavimento?				<input type="checkbox"/> Sì	<input checked="" type="checkbox"/> No
La maniglia è posizionata 85cm<h<90m?				<input checked="" type="checkbox"/> Sì	<input type="checkbox"/> No
Il campanello/citofono è posizionato tra i 110 e i 120 cm d'altezza da terra?				<input type="checkbox"/> Sì	<input checked="" type="checkbox"/> No

Note

Gli ingressi esterni presentano dislivello alla soglia superiore a 2,5 cm da posizionare rampe in alluminio bugnato, da posizionare inoltre ai battenti dispositivo che permetta anche a persona ipo-vedente l'immediata individuazione della superficie trasparente. Il vetro arriva sino al pavimento, la tipologia d'infisso è comunque tale da garantire assoluta solidità anche in caso di urti con una carrozzina. Zerbino da incassare.

Documentazione fotografica



4 Interno edificio

4.1 Servizi igienici

Presenza di almeno un servizio igienico accessibile per ogni livello con dimensioni e caratteristiche adeguate alla normativa:

- Targhetta bagno accessibile fuori dalla porta
- Spazio di manovra min: 150x150 cm
- Porta con luce netta minima 80 cm e apribile verso l'esterno o scorrevole
- Spazio per accostamento laterale wc almeno i 100 cm
- 80 cm davanti al lavabo per accostamento frontale,
- wc 40 cm da muro, bordo anteriore 75-80cm e altezza 45-50
- Dotazione dei corrimani verticali e orizzontali e campanello d'emergenza
- Rubinetteria a leva

Si

No

Tipologia di adeguamenti necessari: *entrambi gli spogliatoi non hanno bagno accessibile. Opportuno ricavare per ciascuno dei due spogliatoi un unico bagno accessibile dotati di doccia accessibile.*

Documentazione fotografica



4.2 Collegamenti orizzontali e spazi comuni

Larghezza minima degli spazi comuni pari a 1,50 m?

No

Sono presenti allargamenti per inversioni di marcia e ogni 10 m di percorso per una superficie pari a 1,5x1,5 m?

No

Le pavimentazioni sono compatte e antiscivolo?

No

Le porte hanno luce minima di 80 cm?

No

I percorsi sono indicati con cartellonistica e sulle porte vi sono cartelli informativi?

No

Note

Documentazione fotografica

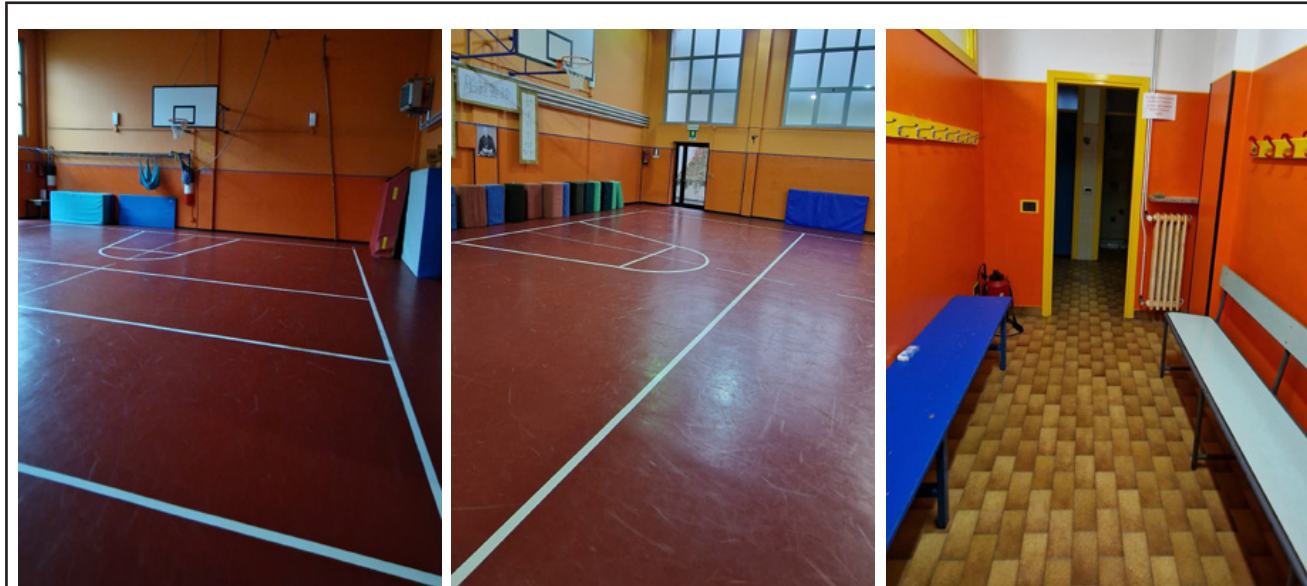

Principali criticità rilevate

Ambito	Criticità rilevata	Possibile intervento risolutivo	Rif. normativi	Stima Costo
Accesso area esterna	Assenza corrimano ambo i alti scala esterna	Installazione corrimano lato mancante a doppia altezza 75 e 90 cm	DM 236/89 8.1.10	2.100,0 €
Accesso area esterna	Assenza dispositivo per superare dislivello esterno	Installazione di n. 2 servoscala, uno per ciascuna rampa	LR 6/89 5.3.4 DM 236/89 8.1.13	20.000,0 €
Accesso alla struttura	Gradino superiore a 2,5 cm ingressi	Fornitura e posa di rampe in alluminio bugnato (2)	DM 236/89 8.1.2	1.000,0 €
Accesso alla struttura	Assenza segnali riconoscibilità porta vetrata ingressi	Fornitura e posa segnali individuazione vetrate	DM 236/89 4.1.1	62,0 €
Accesso alla struttura	Presenza di zerbino non incassato ingresso	Realizzazione zerbino incassato	LR 6/89 5.5 DM 236/89 4.1.2	600,0 €
Servizi igienici	Assenza bagno accessibile in entrambi gli spogliatoi	Realizzazione bagno accessibile in ciascun spogliatoio completo di doccia	DM 236/89 8.1.6	36.000,0 €

Stima totale costo interventi Scheda A03: 59.762,0 €

L'importo degli interventi è stato definito con le voci di prezzo unitarie relative al Prezzario delle opere pubbliche di Regionale Lombardia - Edizione 2023.

NB: la presente stima si intende indicativa. Per una maggior precisione di spesa si dovrà approfondire il livello progettuale

Codice scheda: A04	Palazzetto dello Sport	
	Indirizzo: Via Kennedy	Data rilievo: Dicembre 2023

Descrizione: struttura con campo da gioco polivalente, tribuna, blocco spogliatoi, zona bar e bagni per il pubblico

1. Parcheggi

Presenza di parcheggio riservato nelle vicinanze dell'ingresso:		<input checked="" type="checkbox"/> Sì	<input type="checkbox"/> No
Dimensione regolamentare?	<input checked="" type="checkbox"/> Sì	Segnaletica verticale conforme alla normativa?	<input checked="" type="checkbox"/> Sì
	<input type="checkbox"/> No		<input type="checkbox"/> No
Parcheggio raccordato a un percorso pedonale?	<input checked="" type="checkbox"/> Sì	Segnaletica orizzontale conforme alla normativa?	<input checked="" type="checkbox"/> Sì
	<input type="checkbox"/> No		<input type="checkbox"/> No

Note

E' presente uno stallo riservato vicino all'ingresso atleti, opportuno realizzare uno stallo riservato nel parcheggio a lato del palazzetto anche all'inizio del medesimo, vicino all'ingresso per il pubblico.

Documentazione fotografica



2. Accesso area esterna

La zona antistante e retrostante la porta/ cancello è in piano e hanno una profondità minima di 1,50 m?				<input checked="" type="checkbox"/> Sì	<input type="checkbox"/> No
Dislivello	<input checked="" type="checkbox"/> Sì	Se sì, è presente una rampa di pendenza <5% se lunga più di 5 m o <8% se meno di 5 m?	<input checked="" type="checkbox"/> Sì	E' presente un corrimano ad h=0.90 m?	<input checked="" type="checkbox"/> Sì
	<input type="checkbox"/> No		<input type="checkbox"/> No		<input type="checkbox"/> No
E' presente un percorso tattile?				<input type="checkbox"/> Sì	<input checked="" type="checkbox"/> No
La luce netta della porta d'ingresso è almeno 150 cm con le singole ante di larghezza non superiore a 120 cm e gli eventuali vetri sono ad una altezza min di 40 cm dal pavimento?				<input type="checkbox"/> Sì	<input checked="" type="checkbox"/> No
La maniglia è posizionata 85cm<h<90cm?				<input type="checkbox"/> Sì	<input checked="" type="checkbox"/> No
Il campanello/citofono è posizionato tra i 110 e i 120 cm d'altezza da terra?				<input checked="" type="checkbox"/> Sì	<input type="checkbox"/> No

Note

Sia l'ingresso atleti che l'ingresso pubblico risultano accessibili, il camminamento dell'ingresso del pubblico presenta smottamenti per via delle radici delle essenze arboree.

Documentazione fotografica



3. Accesso alla struttura

La zona antistante e retrostante la porta/cancello è in piano e hanno una profondità minima di 1,50 m?				<input checked="" type="checkbox"/> Sì	<input type="checkbox"/> No
Dislivello	<input type="checkbox"/> Sì	Se sì, è presente una rampa di pendenza <5% se lunga più di 5 m o <8% se meno di 5 m?	<input type="checkbox"/> Sì	E' presente un corrimano ad h=0.90 m?	<input type="checkbox"/> Sì
	<input checked="" type="checkbox"/> No		<input type="checkbox"/> No		<input type="checkbox"/> No
E' presente un percorso tattile?				<input type="checkbox"/> Sì	<input checked="" type="checkbox"/> No
La luce netta della porta d'ingresso è almeno 150 cm con le singole ante di larghezza non superiore a 120 cm e gli eventuali vetri sono ad una altezza min di 40 cm dal pavimento?				<input checked="" type="checkbox"/> Sì	<input type="checkbox"/> No
La maniglia è posizionata 85cm<h<90m?				<input checked="" type="checkbox"/> Sì	<input type="checkbox"/> No
Il campanello/citofono è posizionato tra i 110 e i 120 cm d'altezza da terra? Assente				<input type="checkbox"/> Sì	<input checked="" type="checkbox"/> No

Note

Da apporre alle superfici vetrate degli ingressi segnalazione per consentire l'immediata individuazione da parte di ipovedente. L'ingresso atleti ha porta con anta di larghezza pari a 130 cm, oltre il limite entro cui un infisso puo' essere considerato facilmente maneggevole ed accessibile.

Documentazione fotografica



4 Interno edificio

4.1 Servizi igienici

Presenza di almeno un servizio igienico accessibile per ogni livello con dimensioni e caratteristiche adeguate alla normativa:

- Targhetta bagno accessibile fuori dalla porta
- Spazio di manovra min: 150x150 cm
- Porta con luce netta minima 80 cm e apribile verso l'esterno o scorrevole
- Spazio per accostamento laterale wc almeno i 100 cm
- 80 cm davanti al lavabo per accostamento frontale,
- wc 40 cm da muro, bordo anteriore 75-80cm e altezza 45-50
- Dotazione dei corrimani verticali e orizzontali e campanello d'emergenza
- Rubinetteria a leva

Sì

No

Tipologia di adeguamenti necessari: *è presente un bagno accessibile per il pubblico, due dei 4 spogliatoi per gli atleti sono dotati di bagno accessibile. Assente docce accessibili.*

Documentazione fotografica



4.2 Collegamenti orizzontali e spazi comuni

Larghezza minima degli spazi comuni pari a 1,50 m?	<input checked="" type="checkbox"/> Sì <input type="checkbox"/> No	Sono presenti allargamenti per inversioni di marcia e ogni 10 m di percorso per una superficie pari a 1,5x1,5 m?	<input checked="" type="checkbox"/> Sì <input type="checkbox"/> No
Le pavimentazioni sono complanari e antisdrucciolevoli?	<input checked="" type="checkbox"/> Sì <input type="checkbox"/> No	Le porte hanno luce minima di 80 cm?	<input checked="" type="checkbox"/> Sì <input type="checkbox"/> No
		I percorsi sono indicati con cartellonistica e sulle porte vi sono cartelli informativi?	<input checked="" type="checkbox"/> Sì <input type="checkbox"/> No

Note

Documentazione fotografica



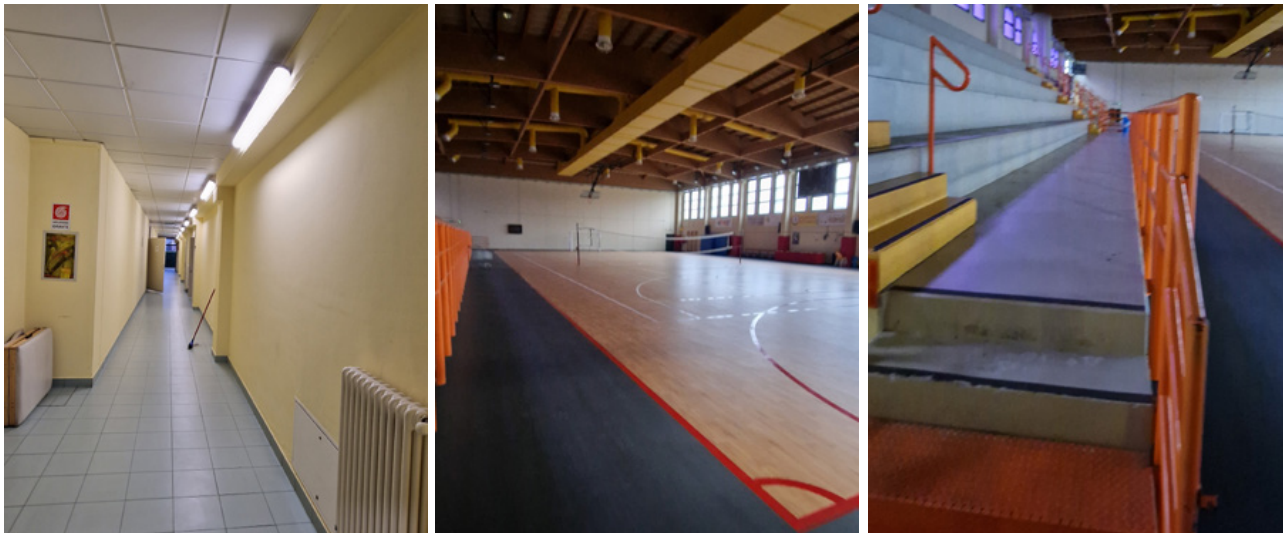

Principali criticità rilevate

Ambito	Criticità rilevata	Possibile intervento risolutivo	Rif. normativi	Stima Costo
Parcheggi	Assenza parcheggio riservato nei pressi dell'accesso per il pubblico	Realizzazione parcheggio riservato	D.P.R. n. 495/1992 e s.m.i.	400,0 €
Accesso alla struttura	Assenza segnali riconoscibilità porta vetrata ingressi	Fornitura e posa segnali individuazione vetrate	DM 236/89 8.2.1 LR 6/89 2.1	124,0 €
Servizi igienici	Assenza doccia accessibile	Realizzazione di una doccia accessibile completa di seggiolino e set di maniglione in almeno uno spogliatoio per sesso	DM 236/89 8.1.6	5.000,0 €
Servizi igienici	Assenza targhetta bagno accessibile spogliatoi	Installazione targhetta bagno accessibile (2)	DM 236/89 8.1.6	52,0 €

Stima totale costo interventi Scheda A04: 5.576,0 €

L'importo degli interventi è stato definito con le voci di prezzo unitarie relative al Prezzario delle opere pubbliche di Regionale Lombardia - Edizione 2023.

NB: la presente stima si intende indicativa. Per una maggior precisione di spesa si dovrà approfondire il livello progettuale

Codice scheda: A05		Campo sportivo	
Indirizzo: Via Papa Giovanni XXIII		Data rilievo: Dicembre 2023	
Descrizione: campo sportivo con campo da calcio a 11 con pista di atletica, campo d'allenamento tribuna, blocco spogliatoi, zona bar e bagni per il pubblico			
1. Parcheggi			
Presenza di parcheggio riservato nelle vicinanze dell'ingresso:			<input checked="" type="checkbox"/> Sì <input type="checkbox"/> No
Dimensione regolamentare?	<input checked="" type="checkbox"/> Sì	Segnaletica verticale conforme alla normativa?	<input checked="" type="checkbox"/> Sì
	<input type="checkbox"/> No		<input type="checkbox"/> No
Parcheggio raccordato a un percorso pedonale?	<input checked="" type="checkbox"/> Sì	Segnaletica orizzontale conforme alla normativa?	<input checked="" type="checkbox"/> Sì
	<input type="checkbox"/> No		<input type="checkbox"/> No
Note			
Documentazione fotografica			
			
2. Accesso alla struttura			
La zona antistante e retrostante la porta/ cancello è in piano e hanno una profondità minima di 1,50 m?			<input checked="" type="checkbox"/> Sì <input type="checkbox"/> No
Dislivello	<input checked="" type="checkbox"/> Sì	Se sì, è presente una rampa di pendenza <5% se lunga più di 5 m o <8% se meno di 5 m?	<input checked="" type="checkbox"/> Sì
	<input type="checkbox"/> No		<input checked="" type="checkbox"/> No
E' presente un percorso tattile?			<input type="checkbox"/> Sì <input checked="" type="checkbox"/> No
La luce netta della porta d'ingresso è almeno 150 cm con le singole ante di larghezza non superiore a 120 cm e gli eventuali vetri sono ad una altezza min di 40 cm dal pavimento?			<input type="checkbox"/> Sì <input checked="" type="checkbox"/> No
La maniglia è posizionata 85cm<h<90cm? <i>Assente</i>			<input type="checkbox"/> Sì <input checked="" type="checkbox"/> No
Il campanello/citofono è posizionato tra i 110 e i 120 cm d'altezza da terra? <i>Assente</i>			<input type="checkbox"/> Sì <input checked="" type="checkbox"/> No
Note			

Documentazione fotografica



3 Interno del centro sportivo

3.1 Servizi igienici

Presenza di almeno un servizio igienico accessibile per ogni livello con dimensioni e caratteristiche adeguate alla normativa:

- Targhetta bagno accessibile fuori dalla porta
- Spazio di manovra min: 150x150 cm
- Porta con luce netta minima 80 cm e apribile verso l'esterno o scorrevole
- Spazio per accostamento laterale wc almeno i 100 cm
- 80 cm davanti al lavabo per accostamento frontale,
- wc 40 cm da muro, bordo anteriore 75-80cm e altezza 45-50
- Dotazione dei corrimani verticali e orizzontali e campanello d'emergenza
- Rubinetteria a leva

Si

No

Tipologia di adeguamenti necessari: *presente un bagno accessibile a disposizione del pubblico, da raccordare il dislivello superiore a 2,5 cm alla soglia e da posizionare targhetta di bagno accessibile.*

Documentazione fotografica



3.2 Collegamenti orizzontali e spazi comuni

Percorso pedonale di accesso ha una larghezza minima di 1,50m ?

Si

No

La finitura del percorso è degradata, sconnessa o sdruciolevole?				Si
				No
Dislivello	Si	Se sì, è presente una rampa di pendenza adeguata al dislivello?	Si	Il percorso è libero da ostacoli?
	No		No	
				No

Note

Il centro risulta nel complesso accessibile. Opportuno posizionare un corrimano come elemento facilitatore sul percorso inclinato per raggiungere il bagno accessibile. Il blocco spogliatoi è raggiungibile solo attraverso alcuni gradini, essendo ad uso del calcio non si ritiene prioritario l'adeguamento. Per rendere accessibile il blocco spogliatoio sarebbe necessario l'installazione di un servoscala, gli spogliatoi in sé non risultano poi accessibili in quanto privi di bagno disabili e con la zona docce e servizio igienico sopraelevata.

Documentazione fotografica



Principali criticità rilevate				
Ambito	Criticità rilevata	Possibile intervento risolutivo	Rif. normativi	Stima Costo
Servizi igienici	Assenza targhetta bagno accessibile pubblico	Installazione targhetta bagno accessibile	DM 236/89 8.1.6	26,0 €
Servizi igienici	Gradino superiore a 2,5 cm soglia bagno accessibile	Installazione di rampa in alluminio bugnato	DM 236/89 8.1.2	400,0 €
Collegamenti orizzontali e spazi comuni	Gradino superiore a 2,5 cm ingresso bar	Installazione di rampa in alluminio bugnato	DM 236/89 4.1.1	400,0 €
Collegamenti orizzontali e spazi comuni	Piano inclinato per raggiungere bagno accessibile al pubblico privo di corrimano	Installazione di corrimano ad altezza 90 cm	DM 236/89 8.1.11 LR 6/89 2.1.2	800,0 €
Stima totale costo interventi Scheda A05: 1.626,0 €				
<p>L'importo degli interventi è stato definito con le voci di prezzo unitarie relative al Prezzario delle opere pubbliche di Regionale Lombardia - Edizione 2023.</p> <p>NB: la presente stima si intende indicativa. Per una maggior precisione di spesa si dovrà approfondire il livello progettuale</p>				

Codice scheda: A06		Cimitero			
		Indirizzo: Via Dante		Data rilievo: Dicembre 2023	
Descrizione: il cimitero presenta una parte più antica in piano con campi d'inumazione e blocchi di colombari al perimetro ed ampliamenti successivi sul lato est con una struttura con colombari su due livelli entrambi accessibili da esterno per via della conformazione morfologica.					
1. Parcheggi					
Presenza di parcheggio riservato nelle vicinanze dell'ingresso:					<input checked="" type="checkbox"/> Sì <input type="checkbox"/> No
Dimensione regolamentare?		<input checked="" type="checkbox"/> Sì <input type="checkbox"/> No	Segnaletica verticale conforme alla normativa?		<input checked="" type="checkbox"/> Sì <input type="checkbox"/> No
Parcheggio raccordato a un percorso pedonale?		<input checked="" type="checkbox"/> Sì <input type="checkbox"/> No	Segnaletica orizzontale conforme alla normativa?		<input checked="" type="checkbox"/> Sì <input type="checkbox"/> No
Note					
Documentazione fotografica					
					
2. Accesso alla struttura					
La zona antistante e retrostante la porta/ cancello è in piano e hanno una profondità minima di 1,50 m?					<input checked="" type="checkbox"/> Sì <input type="checkbox"/> No
Dislivello		Se sì, è presente una rampa di pendenza <5% se lunga più di 5 m o <8% se meno di 5 m?		E' presente un corrimano ad h=0.90-1.10 m?	
<input checked="" type="checkbox"/> Sì <input type="checkbox"/> No	<input checked="" type="checkbox"/> Sì <input type="checkbox"/> No				
E' presente un percorso tattile?					<input type="checkbox"/> Sì <input checked="" type="checkbox"/> No
La luce netta della porta d'ingresso è almeno 150 cm con le singole ante di larghezza non superiore a 120 cm e gli eventuali vetri sono ad una altezza min di 40 cm dal pavimento?					<input type="checkbox"/> Sì <input checked="" type="checkbox"/> No
La maniglia è posizionata 85cm<h<90cm? Assente					<input type="checkbox"/> Sì <input checked="" type="checkbox"/> No
Il campanello/citofono è posizionato tra i 110 e i 120 cm d'altezza da terra? Assente					<input type="checkbox"/> Sì <input checked="" type="checkbox"/> No
Note					
<i>L'ingresso che fornisce maggiori garanzie in termini di accessibilità risulta essere quello sul lato nord poichè completamente in piano. Presente un ingresso servito da rampa, seppur con pendenza superiore al 5%, anche sul lato ovest in corrispondenza dell'ingresso della parte storica.</i>					
Documentazione fotografica					



3 Interno Cimitero

3.1 Servizi igienici

Presenza di almeno un servizio igienico accessibile per ogni livello con dimensioni e caratteristiche adeguate alla normativa:

- Targhetta bagno accessibile fuori dalla porta
- Spazio di manovra min: 150x150 cm
- Porta con luce netta minima 80 cm e apribile verso l'esterno o scorrevole
- Spazio per accostamento laterale wc almeno di 100 cm
- 80 cm davanti al lavabo per accostamento frontale,
- wc 40 cm da muro, bordo anteriore 75-80cm e altezza 45-50
- Dotazione dei corrimani verticali e orizzontali e campanello d'emergenza
- Rubinetteria a leva

Si
No

Tipologia di adeguamenti necessari: *il lavandino non presenta rubinetteria a leva.*

Documentazione fotografica



3.2 Percorsi interni

Percorso pedonale di accesso ha una larghezza minima di 1,50m ?

Si
No

La finitura del percorso è degradata, sconnessa o sdruciolevole?

Si
No

Dislivello Si No Se si, è presente una rampa di pendenza adeguata al dislivello? Si No Il percorso è libero da ostacoli? Si No

Note

I campi d'inumazione della parte storica sono in ghiaia, finitura non accessibile da parte di persona su carrozzina, opportuno procedere ad una pavimentazione dei percorsi esistenti, se per esigenze di scavo nell'esecuzione delle tumulazioni non si potessero pavimentare alcuni camminamenti, la realizzazione di percorsi in calcestre con adeguata rullatura e costipazione della stratigrafia del pacchetto e strato superficiale con pezzatura fine 1/3 mm permette di ottenere percorsi pienamente accessibili, senza alterare la permeabilità del suolo e permettendo opere di scavo eventualmente necessarie per procedere alle sepolture. La scelta del calcestre puo' comunque essere estesa all'intero cimitero invece che la realizzazione di percorsi in pavimentazione artificiale o in pietra. Da dotare di corrimano la rampa che permette di accedere al livello inferiore della struttura di colombari su due livelli, da dotare di corrimano sul lato mancante anche la scala interna. Da allargare il camminamento a servizio del campo di esumazione della parte nuova.

Documentazione fotografia

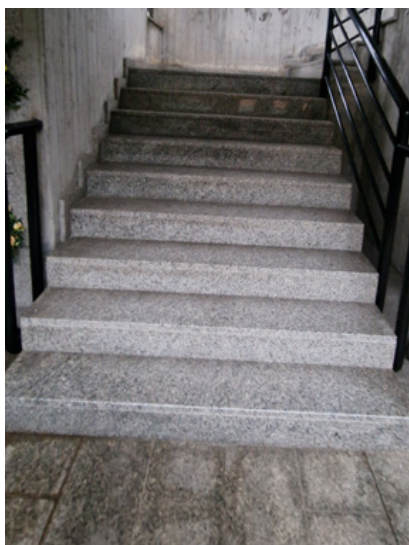

Principali criticità rilevate

Ambito	Criticità rilevata	Possibile intervento risolutivo	Rif. normativi	Stima Costo
Servizi igienici	Lavandino bagno accessibile privo di rubinetteria a leva	Sostituzione rubinetteria con installazione di modello a leva	DM 236/89 8.1.6	800,0 €
Collegamenti orizzontali e spazi comuni	Assenza corrimano lato muro scala interna colombaro su due livelli	Installazione corrimano lato mancante ad altezza 90 cm	DM 236/89 8.1.10	800,0 €
Collegamenti orizzontali e spazi comuni	Rampa accesso livello inferiore struttura colombaro su due livelli priva di corrimano	Installazione di corrimano ad altezza 90 cm	DM 236/89 8.1.11 LR 6/89 2.1.2	1.800,0 €

Principali criticità rilevate				
Ambito	Criticità rilevata	Possibile intervento risolutivo	Rif. normativi	Stima Costo
Collegamenti orizzontali e spazi comuni	Percorsi in ghiaia non accessibili da persone su carrozzina	Realizzazione percorsi pedonali in pavimentazione in lastre di pietra con giunture inferiori a 5 mm	DM 236/89 8.2.1 LR 6/89 2.1	130.000,0 €
Stima totale costo interventi Scheda A06: 133.400,0 €				
L'importo degli interventi è stato definito con le voci di prezzo unitarie relative al Prezzario delle opere pubbliche di Regionale Lombardia - Edizione 2023.				
NB: la presente stima si intende indicativa. Per una maggior precisione di spesa si dovrà approfondire il livello progettuale				

Prezzi standard criticità

Costi standard - Risoluzione criticità			
Codice	Descrizione	UM	PU
1. Parcheggi			
Realizzazione parcheggio dedicato			
1U.05.10 0.0010	Segnaletica orizzontale, eseguita con pittura spartitraffico fornita dall'impresa, del tipo premiscelata, rifrangente, antisdrucciolevole, nei colori previsti dal Regolamento d'attuazione del Codice della Strada, compreso ogni onere per attrezzature e pulizia delle zone di impianto	mq	6,52 €
1U.05.220. 0010.b	Fornitura e posa in opera di pali di sostegno in acciaio zincato completi di tappo in resina, di qualsiasi altezza fino a 4,50 m., compreso la formazione dello scavo per la fondazione, la fornitura ed il getto del calcestruzzo, la posa del palo, il ripristino della zona interessata e la pulizia ed allontanamento di tutti i materiali di risulta: - palo antirotazione diametro 60 mm	cad	91,11 €
1U.05.150. 0050.b	Segnale di qualsiasi forma e dimensione con supporto in alluminio sciolato spess. 2,5 mm; in opera compreso elementi di fissaggio al sostegno: - in pellicola di classe 2	mq	242,22 €
Realizzazione parcheggio dedicato compresa nuova pavimentazione in pietra			
1U.05.10 0.0010	Segnaletica orizzontale, eseguita con pittura spartitraffico fornita dall'impresa, del tipo premiscelata, rifrangente, antisdrucciolevole, nei colori previsti dal Regolamento d'attuazione del Codice della Strada, compreso ogni onere per attrezzature e pulizia delle zone di impianto	mq	6,52 €
1U.05.220. 0010.b	Fornitura e posa in opera di pali di sostegno in acciaio zincato completi di tappo in resina, di qualsiasi altezza fino a 4,50 m., compreso la formazione dello scavo per la fondazione, la fornitura ed il getto del calcestruzzo, la posa del palo, il ripristino della zona interessata e la pulizia ed allontanamento di tutti i materiali di risulta: - palo antirotazione diametro 60 mm	cad	91,11 €
1U.05.150. 0050.b	Segnale di qualsiasi forma e dimensione con supporto in alluminio sciolato spess. 2,5 mm; in opera compreso elementi di fissaggio al sostegno: - in pellicola di classe 2	mq	242,22 €
1C.02.05 0.0030.a	Scavo per apertura cassonetti stradali, eseguito con mezzi meccanici, compreso il carico ed il trasporto alle discariche autorizzate, esclusi eventuali oneri di smaltimento, per i seguenti spessori: - per spessore fino a 50 cm	mc	17,01 €
1C.27.0 50.0100.a	Oneri per conferimento in impianti autorizzati dei seguenti rifiuti urbani e speciali non pericolosi - terre e rocce non contenenti sostanze pericolose (CER 170504), presso impianto di smaltimento autorizzato per rifiuti inerti, secondo il giudizio di ammissibilità in discarica rilasciato dal laboratorio di analisi ai sensi del D.M. 27/09/2010	100 kg	3,89 €
1U.04.1 30.0010	Sottofondo di marciapiede eseguito con mista naturale di sabbia e ghiaia stabilizzata con il 6% in peso di cemento 32,5 R, compreso spandimento e rullatura. Spessore finito 10 cm	mq	9,88 €
1C.04.45 5.0020.a	Rete elettrosaldada di acciaio inox, utilizzabile per strutture in calcestruzzo armato in conformità a quanto previsto nelle "Norme tecniche per le costruzioni - AISI 304L	kg	7,70 €
1U.04.130 .0020.b	Massetto di sottofondo per marciapiedi eseguito con calcestruzzo, dosaggio a 150 kg di cemento, spessore fino a 12 cm: - con calcestruzzo confezionato in betoniera	mqxcm	2,04 €

Codice	Descrizione	UM	PU
MC.16.05 0.0050 .a	Beola in lastre a spacco naturale di cava di forma rettangolare, spessore 4 - 6 cm, dimensioni fino a 70 x 35 cm se consentite dal materiale, coste lavorate a mano o refilete di fresa: - beola grigia	mq	54,34 €
1U.04.320 .0060.a	Posa di pavimentazioni in lastre di granito o pietra simile. Compreso lo scarico e la movimentazione nell'ambito del cantiere; il calcestruzzo C12/15 di allettamento, oppure la sabbia, la selezione in cantiere dei masselli, la posa a disegno, gli adattamenti, le intestature; la battitura con pestelli, la bagnatura; la pulizia con carico e trasporto delle macerie a discarica e/o a stoccaggio. In orario normale. Per i seguenti spessori: - fino a 8 cm	mq	38,64 €
Realizzazione di raccordo tra livello del parcheggio riservato e il percorso pedonale esistente (finitura asfalto)			
2U.04.010. 0060.a	Disfacimento di manto in asfalto colato su marciapiede, compreso movimentazione, carico e trasporto delle macerie a discarica e/o a stoccaggio. Si ritiene compensato anche l'eventuale maggior onere per la mancanza dello strato di sabbia - eseguito a mano, fino a 15 mq	mq	8,03 €
2U.04.010. 0100.a	Demolizione di massetti e sottofondi in conglomerato cementizio per pavimentazioni esterne e marciapiedi, eseguito con l'ausilio di mezzi meccanici, compresa la movimentazione nel cantiere, il carico ed il trasporto alle discariche autorizzate: - fino a 12 cm, fino a 15 mq	mq	9,50 €
1C.27.050. 0150.b	Oneri per conferimento di asfalto fresato (CER 17 03 02), presso: - impianti di recupero di rifiuti autorizzati	100Kg	2,60 €
1C.27.050. 0100.e	Oneri per conferimento in impianti autorizzati dei seguenti rifiuti urbani e speciali non pericolosi: rifiuti misti dell'attività di costruzione e demolizione (CER 170904) presso impianto di smaltimento autorizzato per rifiuti non pericolosi, secondo il giudizio di ammissibilità in discarica rilasciato dal laboratorio di analisi ai sensi del D.M. 27/09/2010.	100 Kg	8,32 €
1U.04.130 .0020.b	Massetto di sottofondo per marciapiedi eseguito con calcestruzzo, dosaggio a 150 kg di cemento, spessore fino a 12 cm: - con calcestruzzo confezionato in betoniera	mqxcm	2,04 €
1U.04.130. 0030	Manto in asfalto colato per marciapiedi su sottofondo in calcestruzzo, conforme alla normativa UNI EN 13108-6:2016, nelle dovute proporzioni con bitumi penetrazione 35/50, dosaggio minimo 9,50% su miscela, filler ed inerti di adeguata granulometria, completamente impermeabile, resistente all'usura, compreso fino ad un massimo di 10% di fresato rigenerato con attivanti chimici funzionali (rigeneranti), compresa sabbia, graniglia, lo spargimento manuale della graniglia, le difese delle aree di lavoro, la pulizia del fondo ed ogni altro onere relativo, spessore medio di 2 cm.	mq	11,14 €

Codice	Descrizione	UM	PU
2. Accesso area esterna			
Realizzazione vialetto di accesso in pavimentazione in pietra			
1C.02.05 0.0030.a	Scavo per apertura cassonetti stradali, eseguito con mezzi meccanici, compreso il carico ed il trasporto alle discariche autorizzate, esclusi eventuali oneri di smaltimento, per i seguenti spessori: - per spessore fino a 50 cm	mc	17,01 €
1C.27.0 50.0100.a	Oneri per conferimento in impianti autorizzati dei seguenti rifiuti urbani e speciali non pericolosi - terre e rocce non contenenti sostanze pericolose (CER 170504), presso impianto di smaltimento autorizzato per rifiuti inerti, secondo il giudizio di ammissibilità in discarica rilasciato dal laboratorio di analisi ai sensi del D.M. 27/09/2010	100 kg	3,89 €
1U.04.1 30.0010	Sottofondo di marciapiede eseguito con mista naturale di sabbia e ghiaia stabilizzata con il 6% in peso di cemento 32,5 R, compreso spandimento e rullatura. Spessore finito 10 cm	mq	9,88 €
1C.04.45 5.0020.a	Rete elettrosaldada di acciaio inox, utilizzabile per strutture in calcestruzzo armato in conformità a quanto previsto nelle "Norme tecniche per le costruzioni - AISI 304L	kg	7,70 €
1U.04.130 .0020.b	Massetto di sottofondo per marciapiedi eseguito con calcestruzzo, dosaggio a 150 kg di cemento, spessore fino a 12 cm: - con calcestruzzo confezionato in betoniera	mqxcm	2,04 €
MC.16.05 0.0050 .a	Beola in lastre a spacco naturale di cava di forma rettangolare, spessore 4 - 6 cm, dimensioni fino a 70 x 35 cm se consentite dal materiale, coste lavorate a mano o refilete di fresa: - beola grigia	mq	54,34 €
1U.04.320 .0060.a	Posa di pavimentazioni in lastre di granito o pietra simile. Compreso lo scarico e la movimentazione nell'ambito del cantiere; il calcestruzzo C12/15 di allettamento, oppure la sabbia, la selezione in cantiere dei masselli, la posa a disegno, gli adattamenti, le intestature; la battitura con pestelli, la bagnatura; la pulizia con carico e trasporto delle macerie a discarica e/o a stoccaggio. In orario normale. Per i seguenti spessori: - fino a 8 cm	mq	38,64 €
Realizzazione vialetto di accesso in pavimentazione in battuto di cemento			
1C.02.05 0.0030.a	Scavo per apertura cassonetti stradali, eseguito con mezzi meccanici, compreso il carico ed il trasporto alle discariche autorizzate, esclusi eventuali oneri di smaltimento, per i seguenti spessori: - per spessore fino a 50 cm	mc	17,01 €
1C.27.0 50.0100.a	Oneri per conferimento in impianti autorizzati dei seguenti rifiuti urbani e speciali non pericolosi - terre e rocce non contenenti sostanze pericolose (CER 170504), presso impianto di smaltimento autorizzato per rifiuti inerti, secondo il giudizio di ammissibilità in discarica rilasciato dal laboratorio di analisi ai sensi del D.M. 27/09/2010	100 kg	3,89 €
1U.04.1 30.0010	Sottofondo di marciapiede eseguito con mista naturale di sabbia e ghiaia stabilizzata con il 6% in peso di cemento 32,5 R, compreso spandimento e rullatura. Spessore finito 10 cm	mq	9,88 €
1C.04.45 5.0020.a	Rete elettrosaldada di acciaio inox, utilizzabile per strutture in calcestruzzo armato in conformità a quanto previsto nelle "Norme tecniche per le costruzioni - AISI 304L	kg	7,70 €

Codice	Descrizione	UM	PU
1C.08.300.0010	Pavimento in battuto di cemento costituito da sottofondo in calcestruzzo a 200 kg di cemento, spessore fino a 8 cm, compresa formazione di giunti a grandi riquadri, cappa superiore in malta a 500 kg di cemento spessore 2 cm e spolvero di puro cemento, lisciata e bocciardata.	mq	36,50 €
Realizzazione vialetto di accesso in pavimentazione in calcestre			
1U.06.100.0110	Formazione di pavimentazioni carrabili in graniglia calcarea (calcestre) tipo Maccadam all'acqua spessore 10 cm, compresso. La quantità di calcare presente deve essere superiore all'85%. Compreso lo scavo per formazione cassonetto spessore 30 cm e trasporto alla discariche del materiale di risulta o eventuale stesa del materiale nell'ambito del cantiere; fornitura di mista naturale di cava con stesa, cilindratura e sagomatura della stessa per lo smaltimento delle acque meteoriche, spessore 20 cm; fornitura e posa calcestre disposto in strati successivi secondo una delle seguenti modalità: - 1° modalità: posa in 3 strati, il primo strato di 4 cm pezzatura 6/12 mm adeguatamente bagnato e costipato con almeno 2 rullature, il secondo strato di 4 cm pezzatura 3/6 mm adeguatamente bagnato e costipato con almeno 4 rullature, lo strato finale di 2 cm pezzatura 1/3 mm realizzato come gli strati precedenti con almeno 8 rullature; - 2° modalità: posa in 2 strati, lo strato inferiore di 8 cm con le tre pezzature (6/12 mm; 3/6 mm; 1/3 mm) opportunamente miscelate e adeguatamente bagnato e costipato con almeno 6 rullature, lo strato finale di 2 cm pezzatura 1/3 mm realizzato come lo strato precedente con almeno 8 rullature.	mq	32,11 €
1U.04.145.0050	Fornitura e posa cordoni in conglomerato vibrocompressso, con superficie liscia, retti o con qualsiasi raggio di curvatura, di qualsiasi dimensione, del tipo sormontabile, per aiuola spartitraffico. Compreso lo scarico e la movimentazione nell'ambito del cantiere; lo scavo, la fondazione ed il rinfiacco in calcestruzzo C12/15, gli adattamenti, la posa a disegno; la pulizia con carico e trasporto delle macerie a discarica e/o a stoccaggio.	m	29,96 €
1C.27.050.0100.a	Oneri per conferimento in impianti autorizzati dei seguenti rifiuti urbani e speciali non pericolosi: - terre e rocce non contenenti sostanze pericolose (CER 170504), presso impianto di smaltimento autorizzato per rifiuti inerti, secondo il giudizio di ammissibilità in discarica rilasciato dal laboratorio di analisi ai sensi del D.M. 27/09/2010	100 kg	3,89 €

Codice	Descrizione	UM	PU
3. Accesso alla struttura			
Modifica di serramento esistente: rimozione vetro porta di accesso al di sotto di 40 cm			
NP	Modifica serramento esistente con eliminazione di parte a vetro al di sotto di 40 cm dal piano del pavimento con nuova parte cieca resistente ad urti e all'usura	cad	320,0 €
Sostituzione di serramento esistente			
1C.01.150.0010.a	Rimozione di serramenti interni ed esterni in ferro o leghe, pareti mobili, impennate e simili di qualunque forma e dimensione, inclusi falsi telai, telai, imbotti, mostre: - con recupero mediante accurato smontaggio e deposito nell'ambito del cantiere o trasporto a deposito	m ²	21,59 €
1C.22.150.0020.a	Serramento in ferro per porte interne ed esterne ad uno o più battenti anche con sopraluce, cieche o vetrate, con serrature di chiusura tipo egiziana o yale. Compresa fornitura e posa falso telaio, le assistenze murarie, i piani di lavoro, il montaggio, i fissaggi, gli accessori d'uso. Esclusi i vetri: - con profilati normali e mano di antiruggine (peso medio indicativo 20 kg/m ²)	kg	9,78 €
Fornitura e posa di rampa per superare dislivelli 5/10 cm			
NP	Fornitura e posa in opera di rampa in alluminio bugnato con superficie antiscivolo per superare dislivelli h 5/10 cm. La rampa dovrà avere una superficie in piano davanti alla porta d'accesso per una profondità di 150 cm. La parte in pendenza dovrà avere un'inclinazione non superiore al 5%.	m ²	250,0 €
Fornitura e posa in opera di rampa modulare dislivelli 10/100 cm			
NP	Fornitura e posa di rampa in acciaio zincato con struttura modulare di larghezza almeno pari a 90 cm (pianerottolo cm 150x150), completa di struttura di sostegno e pavimentazione sempre in acciaio zincato, parapetti e cordolo parapiedi di altezza 10 cm, compresa la preparazione del piano di posa, il montaggio e quant'altro necessario per dare l'opera compiuta a perfetta regola d'arte. - Ipotesi rampa necessaria per superare dislivello pari a 50 cm	cad	5.900,0 €
Posizionamento citofono ad altezza non superiore di 110 cm			
NP	Ricollocamento di campanello/citofono ad altezza accessibile per utente su sedia a ruote (altezza consigliata 110/120 cm) comprese assistenze murarie di apertura e chiusura tracce e di ogni onere e magistero per rendere l'opera finita secondo la regola dell'arte.	cad	220,0 €
Realizzazione zerbino incassato			
NP	Fornitura e posa in opera di zerbino tecnico amovibile costituito da profili in alluminio disposti in parallelo e collegati tra loro da chiavi di blocco, posato in incassatura a pavimento della profondità di 46mm, completo di cornice in alluminio anodizzato con squadre di fissaggio, rivestimento in moquette ad alta resistenza 100% nylon completamente intercambiabile nel colore disponibile da campionario a scelta della DL, adatto per aree ad alta densità di traffico, compresa la realizzazione della fossa per l'incasso, la creazione di zerbini di qualunque forma anche circolare, il perfetto livellamento dello zerbino con la quota pavimentazione, le assistenze murarie, la fornitura e posa in opera di tutti i materiali ed accessori compreso pulizia finale ed ogni altro onere e magistero non specificatamente menzionato ma necessario per dare il lavoro completo e finito secondo la regola dell'arte.	m ²	560,0 €
Fornitura e posa di adesivo per segnalazione trasparenza vetro			
NP	Fornitura e posa di apposita segnalazione in modo da rendere serramento vetrato perfettamente individuabile anche da persona con fragilità visive.	cad	31,00 €

Codice	Descrizione	UM	PU
4. Interno edificio			
4.1 Servizi Igienici			
Fornitura e posa di accessori vari per servizio igienico accessibile			
1M.11.080.0040.a	Completamenti vari per locali igienici disabili: - serie completa di maniglioni orizzontali e verticali per locale igienico tipo in materiale anti-scivolo e anti-scossa, completi di tasselli di fissaggio.	cad	523,18 €
1M.11.080.0040.b	Completamenti vari per locali igienici disabili: - specchio reclinabile con sistema di fissaggio.	cad	238,36 €
1M.11.080.0100	Maniglione di sostegno ribaltabile, Ø 33 mm, con rivestimento in nylon ed anima in acciaio trattato anticorrosione o in alluminio, per lavabo, W.C.	cad	322,69 €
Realizzazione di bagno accessibile			
1C.01.070.0010.c	Demolizione di tavolati e tramezzi, realizzati con materiali di qualsiasi tipo, inclusi intonaci, rivestimenti, ecc., valutati per l'effettivo spessore misurato; compresi: i piani di lavoro, le opere provvisorie e di protezione; la movimentazione con qualsiasi mezzo meccanico o manuale delle macerie nell'ambito del cantiere; il carico e trasporto agli impianti di stoccaggio, di recupero o a discariche autorizzate. Esclusi gli oneri di smaltimento. Per spessori: - fino a 16 cm, in mattoni forati, blocchi di calcestruzzo forati e materiali assimilabili	mq	15,13 €
1C.01.100.0010.a	Demolizione di pavimenti interni, comprese le opere provvisorie di protezione, la movimentazione con qualsiasi mezzo delle macerie nell'ambito del cantiere; la cernita, pulizia ed accatastamento del materiale di recupero; il carico e trasporto delle macerie agli impianti di stoccaggio, di recupero o a discarica. Esclusi gli oneri di smaltimento: - in piastrelle di cemento, ceramica, cotto, con relativa malta di allettamento	mq	10,44 €
1C.01.120.0010.a	Rimozione, da supporti che vengono conservati, di rivestimenti con relativa malta di allettamento o collante. Compresi il carico, trasporto ed accatastamento delle macerie nell'ambito del cantiere; pulizia ed accatastamento del materiale riutilizzabile; il carico e trasporto agli impianti di stoccaggio, di recupero o a discarica. Esclusi gli oneri di smaltimento: - in piastrelle di ceramica, gres e simili.	mq	9,52 €
1C.01.170.0010	Rimozione di apparecchi igienico-sanitari, incluso lo smontaggio delle apparecchiature, rubinetterie e degli accessori. Compreso l'abbassamento, il carico e trasporto ad impianti di stoccaggio, di recupero o a discarica. Esclusi gli oneri di smaltimento.	cad	26,14 €
1C.01.170.0030.a	Rimozione apparecchi di riscaldamento, di qualunque tipo e dimensione: - con recupero e deposito nell'ambito del cantiere.	cad	19,16 €
1C.27.050.0100.d	Oneri per conferimento in impianti autorizzati dei seguenti rifiuti urbani e speciali non pericolosi: rifiuti misti dell'attività di costruzione e demolizione (CER 170904) presso impianto di smaltimento autorizzato per rifiuti inerti, secondo il giudizio di ammissibilità in discarica rilasciato dal laboratorio di analisi ai sensi del D.M. 27/09/2010.	100Kg	3,47 €
1C.01.140.0010.b	Rimozione di serramenti in legno interni ed esterni, impennate e simili, di qualunque forma e dimensione, incluse mostre, controtelai, imbotti ecc. compresa la movimentazione in cantiere con qualsiasi mezzo, il carico ed il trasporto a deposito o alle discariche autorizzate: - con cernita di vetri e legno, carico e trasporto ad impianti di stoccaggio, di recupero o a discarica; esclusi gli oneri di smaltimento.	mq	14,85 €

Codice	Descrizione	UM	PU
1C.01.170. 0020.a	Rimozione delle linee di alimentazione degli apparecchi igienico-sanitari fino alle valvole di intercettazione e delle relative tubazioni di scarico fino alla colonna principale, da murature che non vengono demolite. Comprese le opere di demolizione a parete e a pavimento, i tagli, le intercettazioni, le opere provvisorie di sostegno e protezione, l'abbassamento, il carico e il trasporto delle macerie ad impianti di stoccaggio, di recupero o a discarica. Esclusi gli oneri di smaltimento: - linee acqua calda e fredda.	cad	103,79 €
1C.06.560. 0050.c	Parete realizzata con lastre in gesso rivestito a bordi assottigliati sulle due facce ed interposta armatura in profilati di acciaio zincati da 6/10 mm per guide a pavimento e a soffitto e per montanti ad interasse di 60 cm, compresi i fissaggi, la rasatura dei giunti, i piani di lavoro interni e l'assistenza muraria - con una lastra da 18 mm per faccia	mq	46,38 €
1C.07.230. 0010	Rasatura a civile fine su superfici interne, verticali ed orizzontali, eseguita in ambienti di qualsiasi dimensione, con rasante a base di cemento, calce, inerti selezionati, additivi, applicato a due passate su sottofondi base cemento, compresi i piani di lavoro.	mq	9,03 €
1C.19.050. 0040.b	Rivestimento in piastrelle di gres fine porcellanato a superficie liscia, spess. 8/10 mm, prima scelta, posato con colla su idoneo intonaco; compreso: la stuccatura dei giunti con cemento bianco o colorato, i pezzi speciali, la pulitura e le assistenze murarie: - 20 x 20 cm, colori chiari	mq	39,24 €
1C.08.050. 0020	Massetto per pavimento in ceramica, gres, marmi sottili prefinito e simili, posati con malta di allettamento, o cappa di protezione di manti, con impasto a 200 kg di cemento 32,5 R per m ³ di sabbia, costipato e livellato a frattazzo lungo, spessore cm 5:	mq	16,07 €
1C.18.150. 0030.a	Pavimento in piastrelle di grès fine porcellanato a superficie smaltata, spessore 8 ÷ 10 mm, posato con boiaccia di puro cemento su letto di malta di legante idraulico, o incollato su idoneo sottofondo; comprese assistenze murarie, escluso il sottofondo, con piastrelle: - 15 x 15 cm, colori chiari	mq	41,69 €
1C.18.150. 0100	Sovrapprezzo alle voci in 1C.18.150 per fornitura e posa di materiali con superficie antisdrucchiolo.	mq	2,71 €
1M.11.200. 0010.a	Allacciamenti completi di apparecchi sanitari all'interno di bagni, cucine e altri locali, eseguiti con materiali previsti nel presente prezzo. Tipi di allacciamenti: - acqua fredda e acqua calda, con scarico Inclusioni: - valvola d'intercettazione generale DN15 ubicata in prossimità del locale, tipo da incasso con cappuccio cromato o a sfera con eventuale cassetta a muro; - tubazione di alimentazione DN15 (completa di maggiorazione 50% per raccorderia) da valvola generale ad apparecchio sanitario, in materiale metallico o plastico; - guaina isolante spessore 9 mm, per tubazione d'alimentazione; - tubazione di scarico DE40 (completa di maggiorazione 300% per raccorderia) da apparecchio sanitario a colonna di scarico, in pead. Esclusioni: - assistenza muraria e fornitura/posa di apparecchio sanitario e rubinetteria	cad	188,07 €

Codice	Descrizione	UM	PU
1M.11.080.0005.b	Vaso-bidet per disabili, prodotti a norma D.P.R. 503/96.: mono-blocco sospeso in ceramica bianca con catino allungato, apertura anteriore per consentire un agevole passaggio della mano e della doccetta esterna per uso bidet. Completo di cassetta in ceramica, con speciale schienale ergonomico per consentire un comodo appoggio. Fornito di batteria con pulsante pneumatico sulla cassetta e completo di: telaio metallico da incasso, mensole, viti di fissaggio, raccordo di scarico/carico, guarnizioni, comando a distanza.	cad	857,40 €
1M.11.080.0010.b	Accessori per vaso-beidet per disabili: - cassetta di scarico pneumatica ad incasso, isolata contro la condensa, dotata di livella per facilitarne l'installazione, tubo di cacciata Ø 50/44 rivestito in polistirolo e con tappo di protezione, rete e asole di fissaggio, rubinetto di carico silenziato, placca di chiusura in ABS, tubo in PVC per comando pneumatico da 200 cm. Kit di collegamento vaso/cassetta composto da canotto Ø 40/44, rosone Ø 40, tronchetto Ø 40/45, morsetto Ø 44. Predisposta per comando pneumatico remoto.	cad	163,60 €
1M.11.080.0010.e	- doccetta con flessibile e ganico a muro	cad	30,21 €
1M.11.080.0020.a	Lavabi per disabili con bordi arrotondati, poggiagomiti e paraspruzzi, in ceramica colore bianco, fronte concavo per agevolare l'avvicinamento alle persone che utilizzano la carrozzina, completo di rubinetto miscelatore monocomando a leva lunga a bocchello estraibile, 2 raccordi flessibili con rosetta, piletta con griglia, sifone a scarico flessibile, guarnizioni e mensole: - fisso	cad	545,67 €
1M.11.080.0040.a	Completamenti vari per locali igienici disabili: - serie completa di maniglioni orizzontali e verticali per locale igienico tipo in materiale anti-scivolo e anti-scossa, completi di tasselli di fissaggio.	cad	523,18 €
1M.11.080.0040.b	Completamenti vari per locali igienici disabili: - specchio reclinabile con sistema di fissaggio.	cad	238,36 €
1M.11.080.0100	Maniglione di sostegno ribaltabile, Ø 33 mm, con rivestimento in nylon ed anima in acciaio trattato anticorrosione o in alluminio, per lavabo, W.C.	cad	322,69 €
1M.11.100.0020.b	Miscelatori termostatici: - DN15 da incasso	cad	181,92 €
1M.11.100.0050.a	- porta rotolo in ottone verniciato	cad	28,92 €
1M.11.100.0050.c	- porta scopino da muro in plastica	cad	25,22 €
1M.11.100.0050.f	- distributore di sapone liquido in acciaio inox da parete	cad	77,18 €
1M.11.100.0050.g	- porta salviette in ottone verniciato da 30 cm	cad	38,23 €
1E.02.060.0085.a	- pulsante di chiamata campanello 24 V, compresa la rispettiva catena di segnalazione a guida di luce o a numerazione centrale (relè serie - suoneria - relè segnale - lampada segnale interna e/o esterna - pulsante annullo - ecc)	cad	167,15 €
1C.24.100.0020.a	Trattamento di superfici, prima di eseguire rasature, stuccature o pitturazioni, compresi piani di lavoro interni ed assistenze murarie. Con applicazione a rullo o pennello di: primer in dispersione acquosa	mq	2,35 €
1C.24.120.0010.a	Tinteggiatura a due riprese, su superfici interne in intonaco civile o lisciate a gesso, già preparate ed isolate; compresi piani di lavoro interni ed assistenze murarie: - con tinta a tempera	mq	3,39 €

Codice	Descrizione	UM	PU
1C.21.200. 0010.a	Porte interne a battente ad un'anta, in legno tamburate, con struttura interna cellulare a nido d'ape, spessore finito mm 48, intelaiatura perimetrale in legno di abete e pannelli fibrolegnosi, battente con spalla, completa di mostre e contromostre, telaio ad imbotte da mm 80 a 120. Compresa la maniglia in alluminio tipo pesante, le cerniere tipo anuba in acciaio da 13 mm, la serratura con due chiavi; la finitura con mano di fondo e verniciatura con lacche poliuretaniche, la fornitura e posa falso telaio. Compresa la posa in opera nonché le prestazioni di assistenza muraria per movimentazioni, pulizia ed allontanamento dei materiali di risulta. Dimensioni standard da cm 60-65-70-75-80-85-90x210-220. Rivestite sulle due facce in: - medium density, laccato	cad	524,95 €
Criticità sostituzione rubinetteria con rubinetti a leva			
2C.12.700. 0060.c	Revisione di apparecchiature esterne di idrosanitari. - con sostituzione di gruppo con miscelatore monocomando per lavandino, vasca o doccia	cad	148,73 €
Assenza doccia accessibile impianti sportivi			
1M.11.080. 0060.a	Impugnatura di sicurezza ad angolo, Ø 33 mm, con rivestimento in nylon ed anima in acciaio trattato anticorrosione o in alluminio, in opera Dimensioni: - 705 x 210 mm	cad	102,75
1M.11.080. 0080.d	Corrimano per doccia, Ø 33 mm, con rivestimento in nylon ed anima in acciaio trattato anticorrosione o in alluminio: - angolare, dimensioni 1150 x 1050 mm	cad	199,17
1M.11.080. 0090.b	Barra di sostegno verticale, Ø 33 mm, con rivestimento in nylon ed anima in acciaio trattato anticorrosione o in alluminio: - da pavimento a parete, altezza 1900 mm, sporgenza 167 mm	cad	210,22
1M.11.080. 0110	Sedile pensile da agganciare a maniglioni con telaio ed elementi del sedile rivestiti in nylon ed anima in acciaio o in alluminio.	cad	469,03

Codice	Descrizione	UM	PU
4.2 Collegamenti verticali			
Realizzazione ascensore accessibile			
1E.14.010. 0030	Ascensore ad azionamento elettrico per disabili in edifici non residenziali con le seguenti caratteristiche: impianto installato in vano proprio, ad azionamento elettrico, di tipo automatico, portata 630 kg, 8 persone, 6 fermate, corsa utile 16.5 m, velocità 0.63/0.15 m/s, rapporto di intermittenza 0.40, macchinario posto in alto, motore elettrico trifase in corto circuito di adatta potenza, guide di scorrimento per la cabina in profilato di acciaio a T trafilato o fresato, contrappeso con blocchi di ghisa o altro materiale, guidato con guide di scorrimento in profilato di acciaio a T trafilato o fresato; cabina in lamiera di ferro rivestita in materiale plastico superficie utile massima 1,66 mq, pavimento ricoperto in gomma, porte di cabina e di piano automatiche e scorrevoli orizzontalmente di tipo centrale o telescopico, azionate da un operatore elettrico, serrature elettromeccaniche di sicurezza, a porte chiuse quadro di manovra alimentato a corrente raddrizzata, comprendente tutte le apparecchiature per la manovra a mano, segnalazioni luminose di allarme ricevuto, segnalazioni acustiche di arrivo al piano, bottoniera di cabina e di piano con caratteri Braille, luce di emergenza, citofono, segnalazioni luminose di allarme ricevuto, linee elettriche nel vano in adatte canalizzazioni e cavo flessibile per la cabina, funi di trazione, staffe per le guide e accessori diversi per dare l'impianto completo e funzionante	cad	34.291,50 €
	Opere edili per la realizzazione di ascensore accessibile da compularsi nel successivo livello progettuale.		
1E.14.010 .0050	Variante costo per una fermata in più o in meno per gli ascensori ad azionamento elettrico	cad	1.630,41 €
Fornitura e posa in opera parapetto scale			
1C.22.040. 0020.b	Parapetto di scale, ballatoi, balconi, terrazze e simili; con profilati normali tondi, quadri, piatti, angolari a disegno semplice. Compresa una mano di antiruggine, le assistenze per lo scarico, il deposito, il sollevamento a piè d'opera, la posa da fabbro e muraria, i fissaggi, gli accessori d'uso. (peso medio indicativo 25 kg/m ²): - per rampe di scale	kg	9,76 €
Fornitura e posa in opera corrimano scale			
1C.22.080. 0100	Corrimano a sezione circolare, diametro mm 38 circa, composto da profilo tubolare in alluminio estruso, adeguatamente resistente alle sollecitazioni meccaniche con rivestimento completo in materiale acrovinilico di spessore 2-2,5 mm, con superficie goffrata antiscivolo, colorata in pasta, aporoso, ignifugo, antisettico, resistente agli agenti disinfettanti. Classificazione al fuoco in euroclasse equivalente alla classe 1 italiana .Compresa la fornitura, lo sfrido e l'incidenza dei supporti e dei terminali, la posa in opera, le assistenze murarie ed i piani di lavoro interni.	ml	56,06 €
Fornitura e posa in opera segnaletica tattilo-plantare inizio e fine scala			
1C.18.700. 0100.e	Pavimento per percorsi tattili per interni, in gomma sintetica non rigenerata al 100% composta da una miscela omogenea calandrata vulcanizzata, ottenuta con l'aggiunta di cariche minerali, stabilizzanti e pigmenti colorati, superficie a rilievo antiscivolo e scanature a sezione trapezoidale di dimensioni variabili, posato con adesivo poliuretano, compresa la preparazione della superficie di supporto e le assistenze murarie: - indicazione di servizio, piastra 60 x 60 cm, in gomma scannellata fine, spessore base 2,5 mm, spessore rilievo 1 mm INIZIO SCALA	cad	43,96 €

Codice	Descrizione	UM	PU
1C.18.700. 0100.f	Pavimento per percorsi tattili per interni, in gomma sintetica non rigenerata al 100% composta da una miscela omogenea calandrata vulcanizzata, ottenuta con l'aggiunta di cariche minerali, stabilizzanti e pigmenti colorati, superficie a rilievo antiscivolo e scanalature a sezione trapezoidale di dimensioni variabili, posato con adesivo poliuretano, compresa la preparazione della superficie di supporto e le assistenze murarie: - indicazione di pericolo valicabile, piastra 40 x 60 cm, in gomma composta da due zone, scannellato fine, spessore base 2,5 mm, rilievo 1 mm, e bollo a calotta emisferica, spessore base 2,5 mm, rilievo 5 mm <i>FINE SCALA</i>	cad	108,21 €
Fornitura e posa strisce antiscivolo su pedate scala			
NP	Fornitura e posa in opera di strisce antiscivolo per pavimentazioni e gradini interne autoadesive ad attacco rapido, poste a mini 3 cm dal bordo compreso di ogni onere e magistero per dare l'opera compiuta secondo la regola dell'arte	m	8,00 €
Installazione di servoscala per superamento dislivello			
1E.14.020. 0020	Montacarrozze tipo rettilineo, riferimento norme UNI EN 81-40 con:- macchina a pedana ribaltabile 150 kg, dimensione minima pedana 0.75x0.65 m, sbarra di sicurezza a L con controllo di movimento, sistema anticesoio e antischiacciamento corpo pedana, antischiacciamento corpo carter per funzionamento pedana chiusa, alette installate sulle bordature corpo macchina con funzionamento anticesoio, pulsante stop corpo macchina, maniglione fisso corpo macchina, pedana antiscivolo, comando elettrico a chiave per il consenso salita e discesa, installato sul corpo macchina, pulsantiera di accompagnamento via cavo, pulsanti per salita e discesa a uomo presente installati sul corpo macchina, manovra manuale di emergenza, bottoniera a uomo presente con selettore a chiave per chiamata e rimando ai piani per il funzionamento solo a corpo macchina chiuso, alimentazione elettrica per il funzionamento di tutto l'impianto secondo le norme vigenti, piccole opere edili comprese		
.a	- fino a numero 6 alzate	cad	13.629,67 €
.b	- da 7 a 15 alzate	cad	14.087,58 €
.c	- fino a 20 alzate con piano intermedio	cad	16.473,27 €
.d	- maggiorazione per cambio direzione, comunque realizzato	cad	1.161,55 €

Codice	Descrizione	UM	PU
4.3 Collegamenti orizzontali e spazi comuni			
Sostituzione di serramento interno non adeguato			
1C.01.140.0010.b	Rimozione di serramenti in legno interni ed esterni, impennate e simili, di qualunque forma e dimensione, incluse mostre, controtelai, imbotti ecc. compresa la movimentazione in cantiere con qualsiasi mezzo, il carico ed il trasporto a deposito o alle discariche autorizzate: - con cernita di vetri e legno, carico e trasporto ad impianti di stoccaggio, di recupero o a discarica; esclusi gli oneri di smaltimento.	mq	14,85 €
1C.21.200.0010.a	Porte interne a battente ad un'anta, in legno tamburate, con struttura interna cellulare a nido d'ape, spessore finito mm 48, intelaiatura perimetrale in legno di abete e pannelli fibrolegnosi, battente con spalla, completa di mostre e contromostre, telaio ad imbotte da mm 80 a 120. Compresa la maniglia in alluminio tipo pesante, le cerniere tipo anuba in acciaio da 13 mm, la serratura con due chiavi; la finitura con mano di fondo e verniciatura con lacche poliuretaniche, la fornitura e posa falso telaio. Compresa la posa in opera nonchè le prestazioni di assistenza muraria per movimentazioni, pulizia ed allontanamento dei materiali di risulta. Dimensioni standard da cm 60-65-70-75-80-85-90x210-220. Rivestite sulle due facce in: - medium density, laccato	cad	524,95 €
Fornitura e posa di adesivo per segnalazione trasparenza vetro			
NP	Fornitura e posa di apposita segnalazione in modo da rendere serramento vetrato perfettamente individuabile anche da persona con fragilità visive	cad	31,00 €
Fornitura e posa di segnalazione tattilo-plantare per interni			
	Pavimento per percorsi tattili per interni, in gomma sintetica non rigenerata al 100% composta da una miscela omogenea calandrata vulcanizzata, ottenuta con l'aggiunta di cariche minerali, stabilizzanti e pigmenti colorati, superficie a rilievo antiscivolo e scanalature a sezione trapezoidale di dimensioni variabili, posato con adesivo poliuretanico, compresa la preparazione della superficie di supporto e le assistenze murarie:		
1C.18.700.0100.a	- indicazione direzione rettilinea, in teli di larghezza 60 cm, in gomma scannellata con passi differenti, con spessore base 2,5 mm, spessore rilievo 2,5 mm	m	101,13 €
1C.18.700.0100.b	- indicazione di svolta ad "L", piastra 60 x 60 cm, divisa in quarto di cerchio con gomma scannellata e la restante parte con gomma a bolli a calotta emisferica, spessore base 2,5 mm, spessore rilievo scannellato 2,5 mm, spessore rilievo bolli 5 mm	cad	76,19 €
1C.18.700.0100.c	- indicazione incrocio a "T", piastra 60 x 60 cm, in gomma spessore rilievo 0,9 mm, spessore base 2 mm	cad	57,57 €
1C.18.700.0100.d	- indicazione di servizio in teli di larghezza 40 cm	m	76,51 €
1C.18.700.0100.e	- indicazione di servizio, piastra 60 x 60 cm, in gomma scannellata fine, spessore base 2,5 mm, spessore rilievo 1 mm	cad	43,96 €
1C.18.700.0100.f	- indicazione di pericolo valicabile, piastra 40 x 60 cm, in gomma composta da due zone, scannellato fine, spessore base 2,5 mm, rilievo 1 mm, e bollo a calotta emisferica, spessore base 2,5 mm, rilievo 5 mm	cad	108,21 €
1C.18.700.0100.g	- indicazione di arresto/pericolo, piastra 42,5 x 76 cm, in gomma a bolli spessore base 2,5 mm, spessore rilievo 5 mm	cad	75,88 €

Codice	Descrizione	UM	PU
Posa segnaletica verticale orientativa ed informativa interno edifici			
1C.09.450.0020.d	Cartelli in alluminio verniciato, tipo bifacciale, per segnaletica di vario tipo, posti in opera: - superficie da 10,1 fino a 20 dm ²	cad	26,13 €
Installazione di bancone per sportello pubblico con piano ad altezza massima 90 cm			
NP	Fornitura e posa di bancone reception conforme al DM 236/89 e LR 6/89.	cad	1.800,0 €
Fornitura e posa di mappa tattile			
NP	Fornitura e posa in opera di mappa tattile in alluminio monoblocco verniciato formato 60x80 adatta alla collocazione in interno/esterno. La mappa sarà ospitata su un leggìo a pavimento con inclinazione di 30° per favorire la lettura tiftologica, cioè la lettura che il la persona cieca effettua con le mani e sarà posta ad un'altezza non superiore a 90 cm. Il leggìo sarà posto a pavimento, realizzato senza spigoli vivi e sarà collocato in posizione tale da non costituire intralcio.	cad	3.700,0 €