

**QUADRO A** SCALA 1:500

LEGENDA	PROGETTO	STATO DI FATTO
	Cordoli cts	Quote rilievo
	Cordoli granito	Scritte rilievo
	Doppio cordolo 50 cm	Percorso sterrato
	Scarpate	Verde
	Murature	Fosso
	Tappeto d'usura in asfalto	Autobloccanti
	Tappeto d'usura in asfalto colorato	Palo P.I.
	Autobloccanti	Caditoie/chiusini
	Triplo strato emulsione e graniglia	Segnaletica
	Nuovo palo P.I.	Corsia ciclabile
	Palo P.I. riciclato	Confine comunale
	Nuove caditoie/caditoie riciclate	
	Nuovo pozzo pendente	
	Segnaletica di progetto	
	Corsia ciclabile di progetto	
	Demolizioni	
	Segnaletica verticale e pittogrammi	

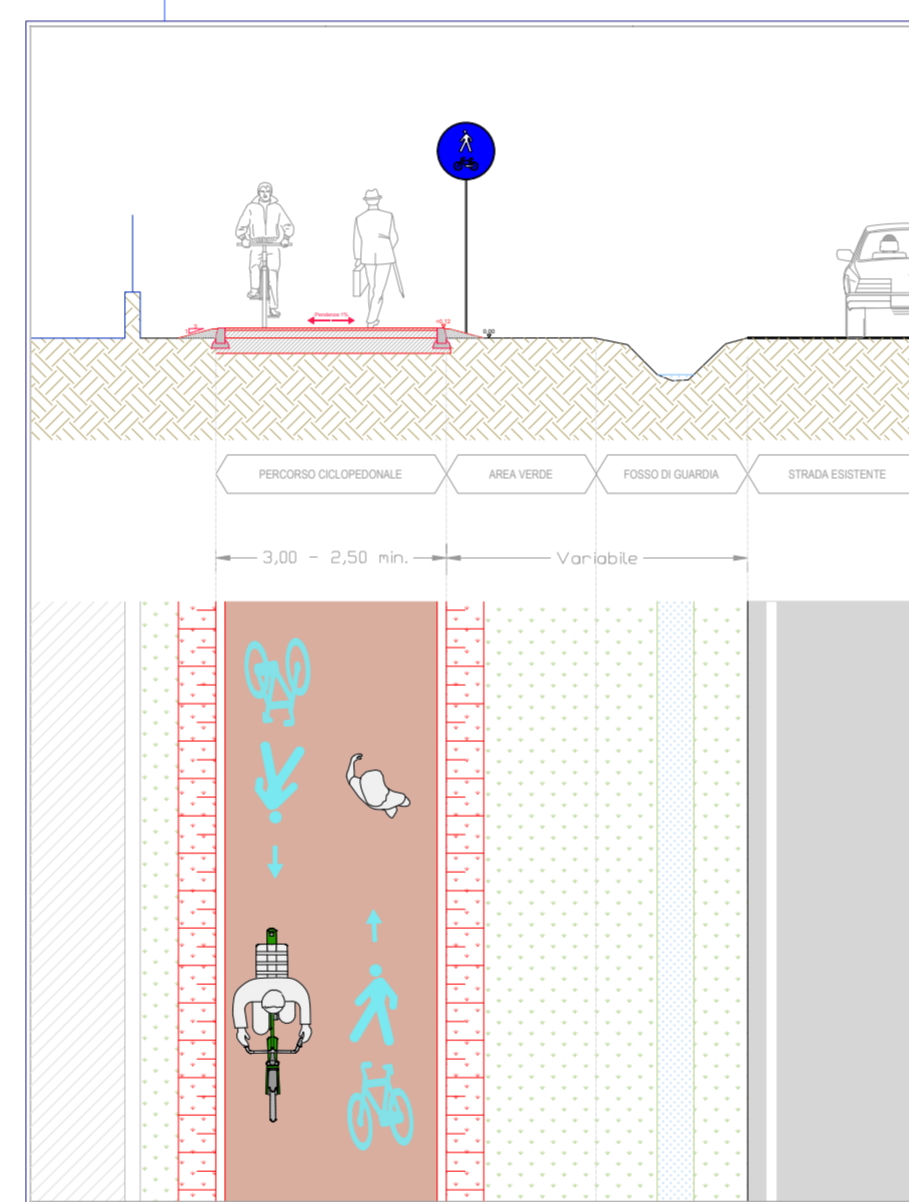
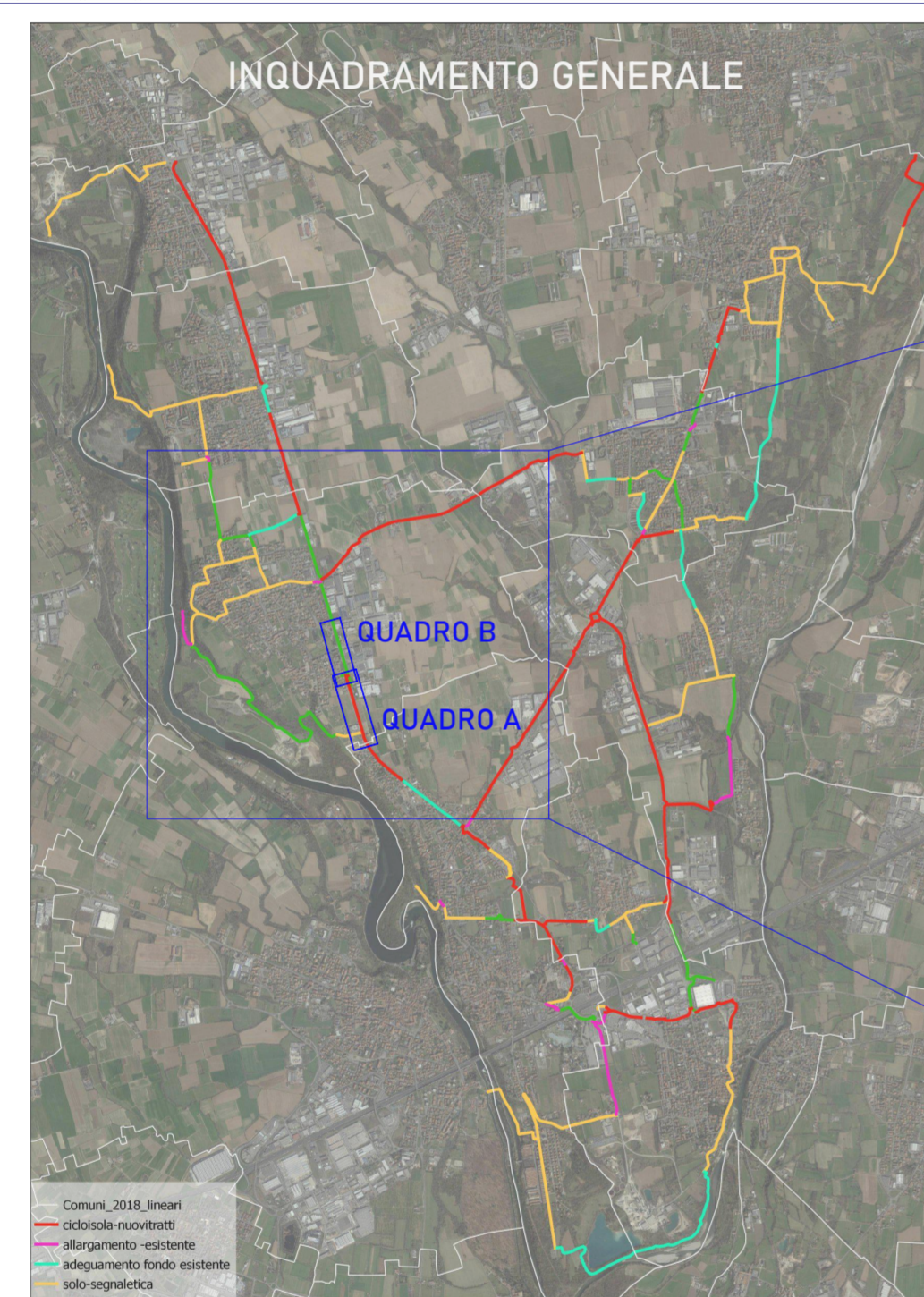

**ST1**

Sezione tipologica sede propria ciclopedonale  
scala 1:100

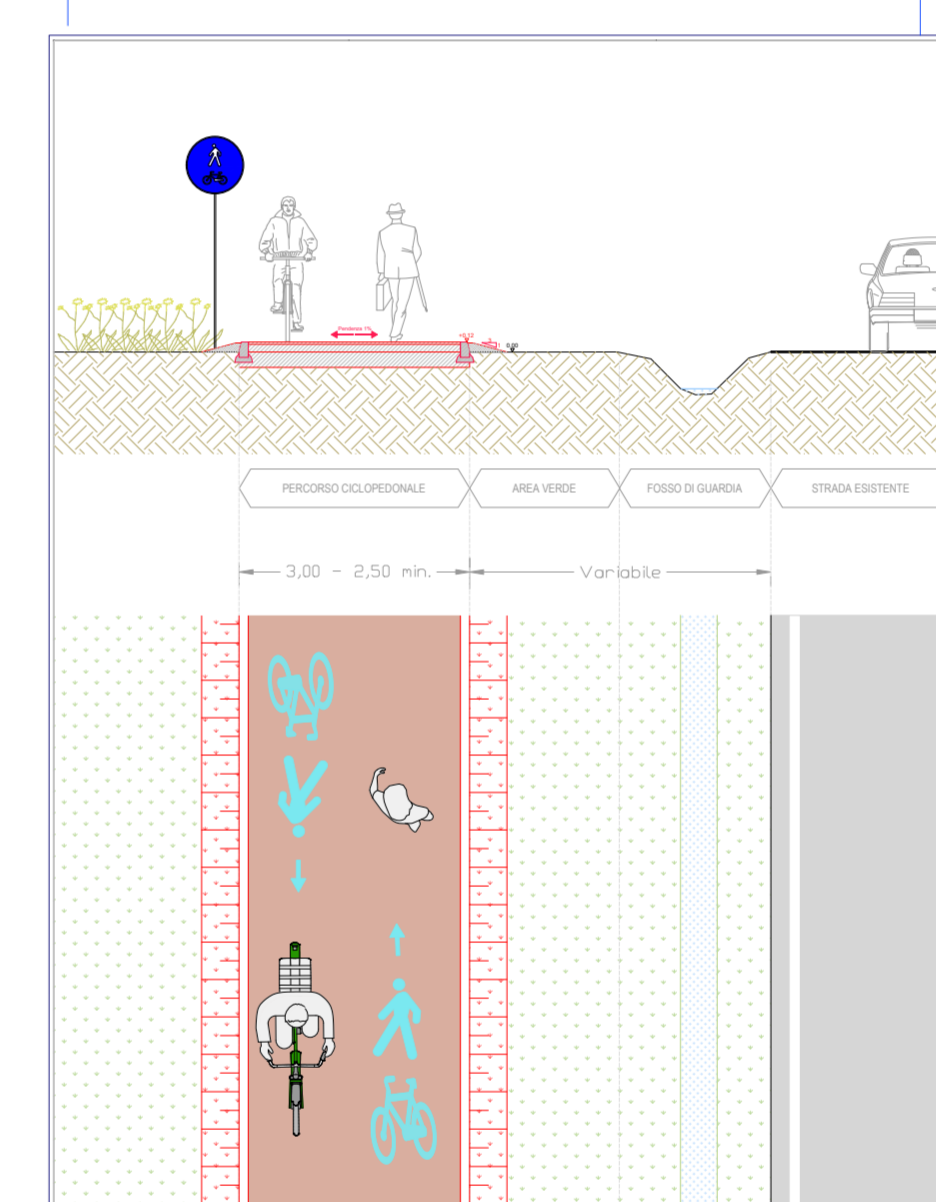

**ST2 - ST3**

Sezione tipologica sede propria su campo  
scala 1:100

**QUADRO B** SCALA 1:500

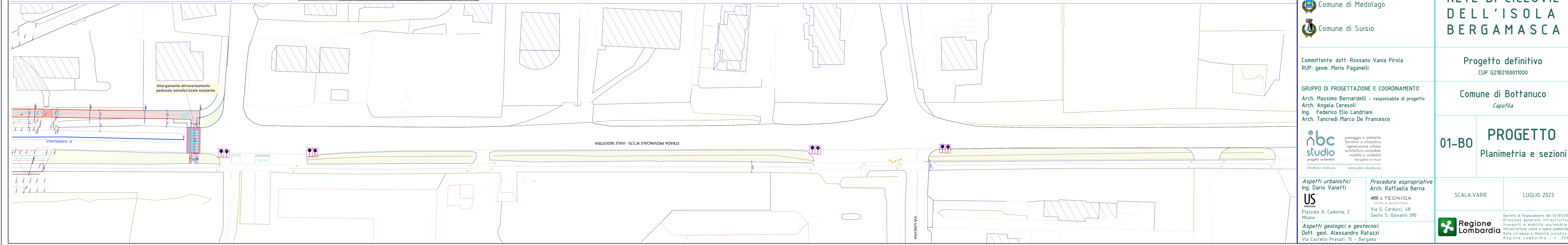

- Comune di Bottanuco - capofila
- Comune di Bonate Sotto
- Comune di Brembate
- Comune di Capriate S. Gervasio
- Comune di Filago
- Comune di Madone
- Comune di Medolago
- Comune di Suisio



**PROGETTO PER LA RETE DI CICLOVIE DELL'ISOLA BERGAMASCA**

Committente: dott. Rossano Vania Pirola  
RUP: geom. Moris Paganelli

**Progetto definitivo**  
CUP G21B2100011000

**GRUPPO DI PROGETTAZIONE E COORDINAMENTO**  
Arch. Massimo Bernardelli - responsabile di progetto  
Arch. Angela Ceresoli  
Ing. Federico Elio Landriani  
Arch. Tancredi Marco De Francesco

**Comune di Bottanuco**  
Capofila



**Aspetti urbanistici**  
Ing. Dario Vanetti  
**US**  
Piazzale A. Cadorna, 2  
Milano

**Aspetti geologici e geotecnici**  
Dott. geol. Alessandro Ratazzi  
Via Castello Pressati, 15 - Bergamo

**Procedura espropriativa**  
Arch. Raffaella Berna  
**ARE & TECNICA**  
Via G. Carducci, 4/B  
Sesto S. Giovanni (MI)

**01-B0** **PROGETTO**  
Planimetria e sezioni

SCALA:VARIE LUGLIO 2023



Decreto di finanziamento del 24/09/2022  
Direzione generale Infrastrutture  
trasporti e mobilità sostenibile -  
Infrastrutture viarie e opere pubbliche -  
Rete stradale e Mobilità ciclistica di  
Regione Lombardia - n. 3968

Si riserva ai termini di legge la proprietà del presente elaborato il divieto di riprodurre o comunicare a terzi senza autorizzazione del professionista.