

QUADRO G SCALA 1:500

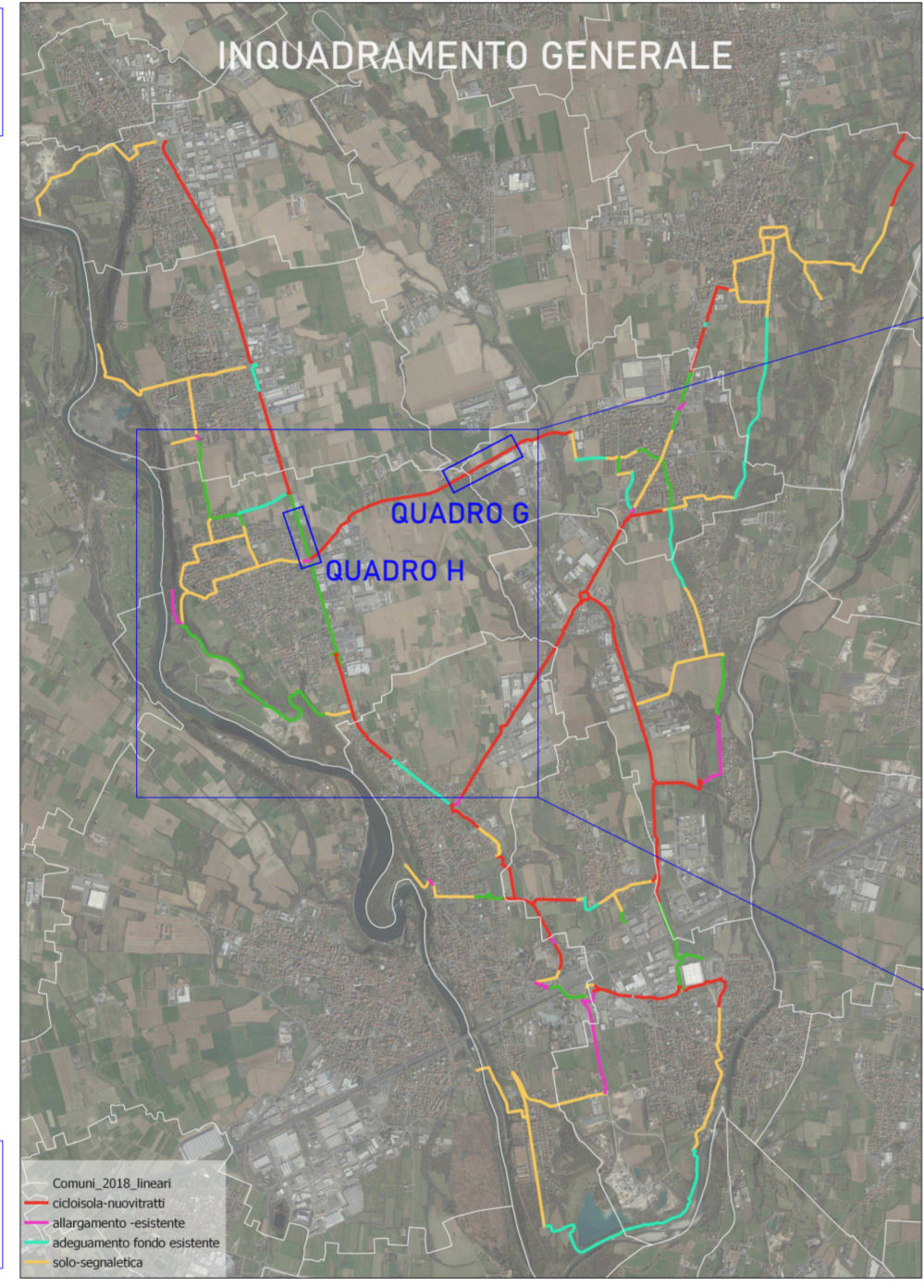

QUADRO H SCALA 1:500

LEGENDA	
PROGETTO	STATO DI FATTO
Cordoli cls	Quote rilievo
Cordoli granito	Scritte rilievo
Doppio cordolo 50 cm	Percorso sterrato
Scarpate	Verde
Murature	Fosso
Tappeto d'usura in asfalto	Autobloccanti
Tappeto d'usura in asfalto colorato	Palo P.I.
Autobloccanti colorati	Caditoie/chiusini
Triplo strato emulsione e graniglia	Segnaletica
Nuovo palo P.I.	Corsia ciclabile
Palo P.I. ricollocato	Confine comunale
Nuove caditoie/caditoie ricollocate	
Nuovo pozzo perdente	
Segnaletica di progetto	
Corsia ciclabile di progetto	
Demolizioni	
Segnaletica verticale e pittogrammi	

Per le stralgralfe riportate nei vari tratti del tracciato della pista si rimanda alla tavola III-ST1-STRATORAFIE per maggiori dettagli

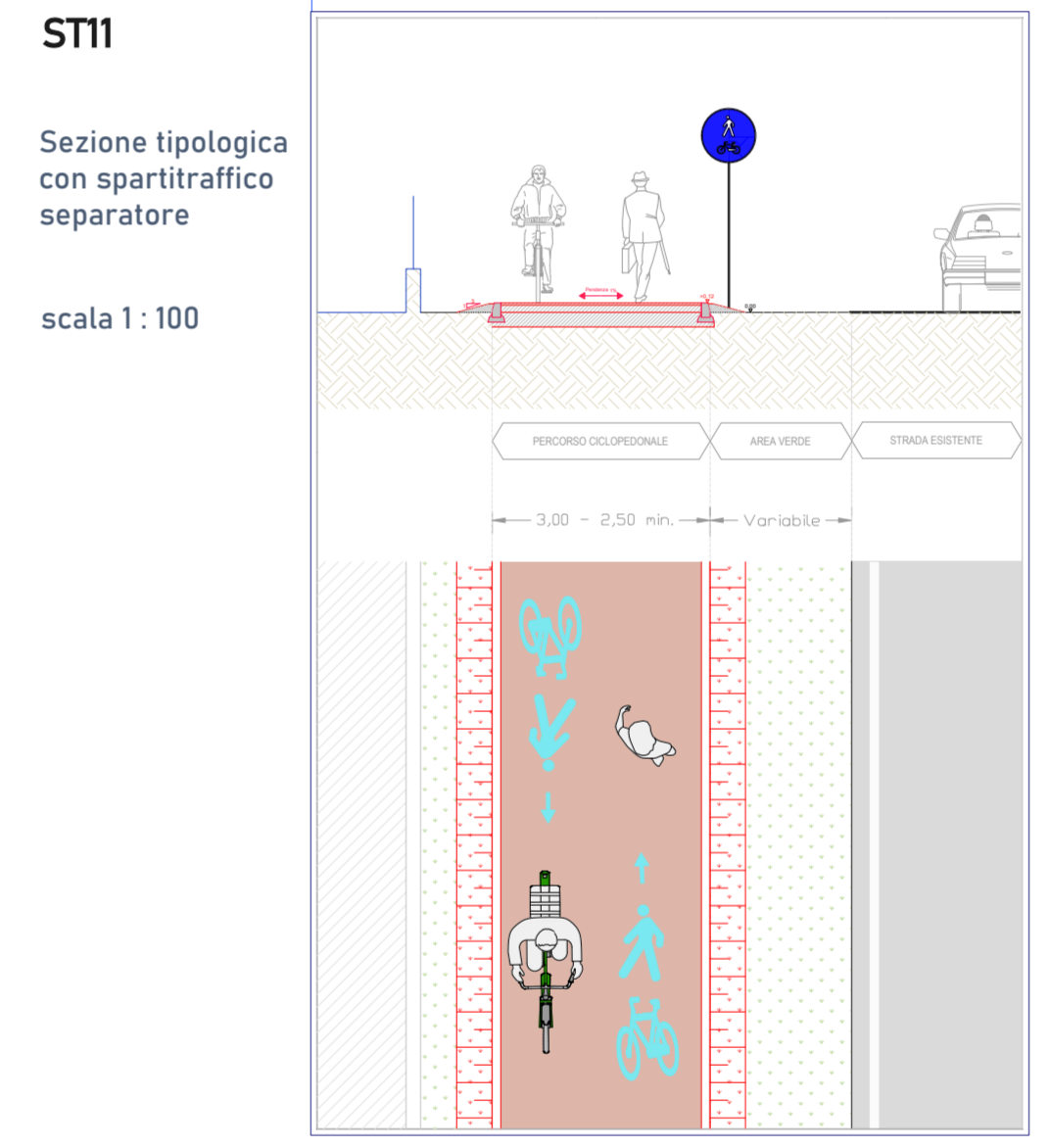
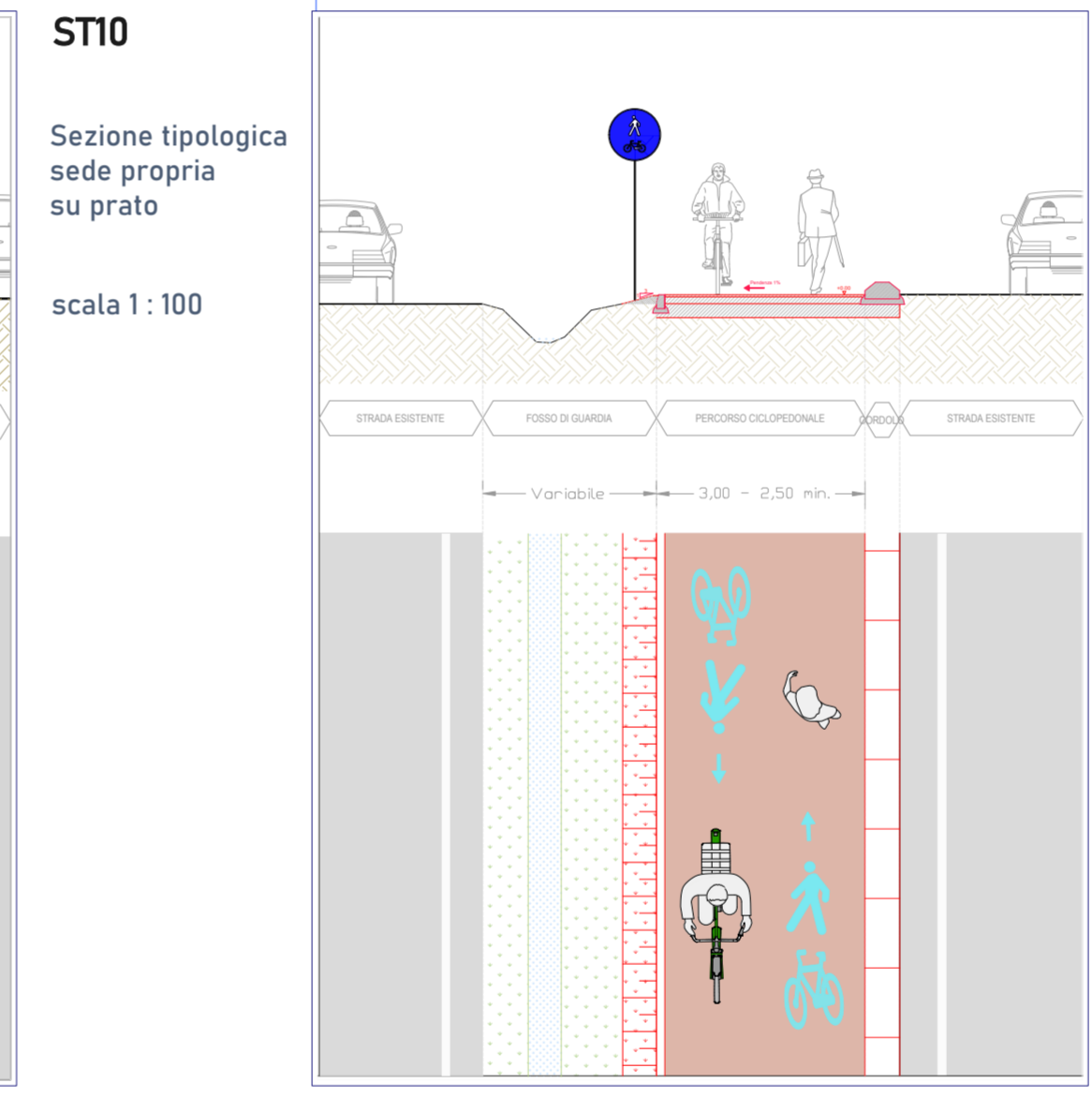
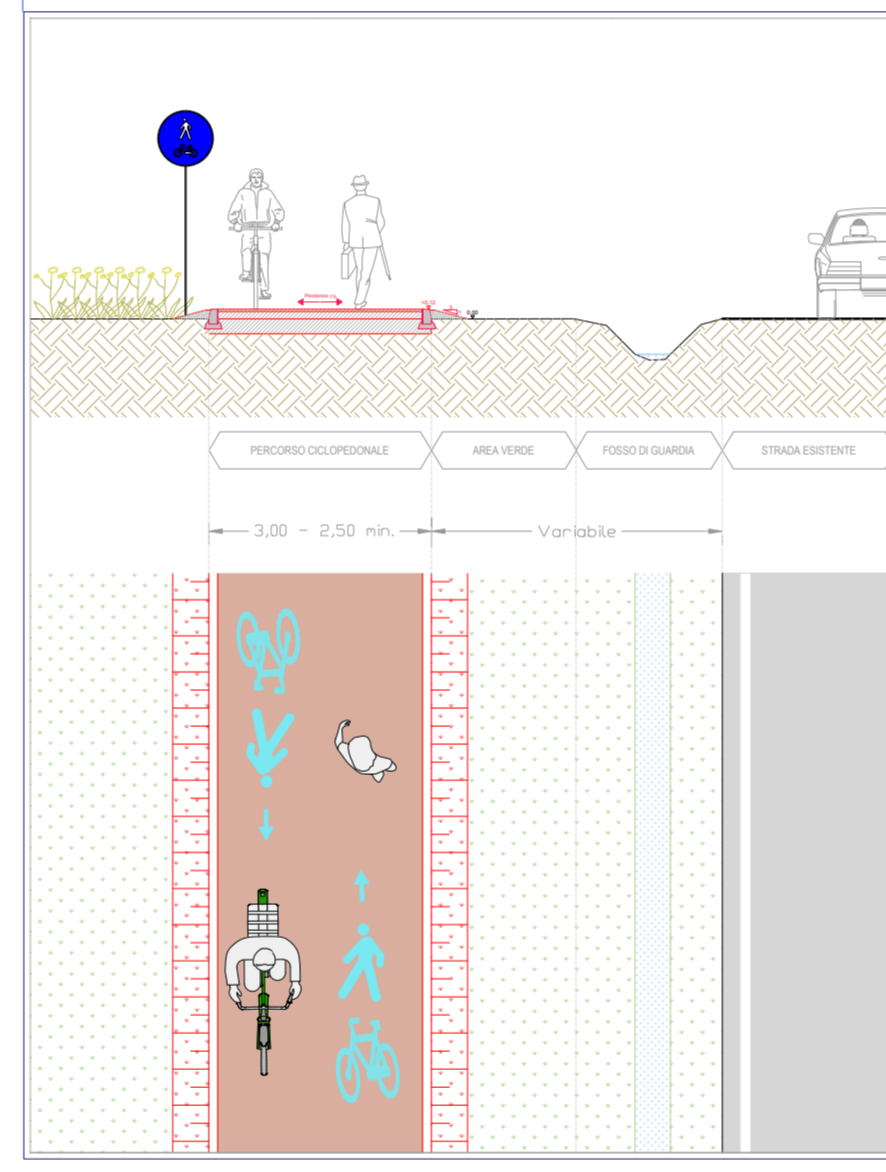

- Comune di Bottanuco - capofila
- Comune di Bonate Sotto
- Comune di Brembate
- Comune di Capriate S. Gervasio
- Comune di Filago
- Comune di Madone
- Comune di Medolago
- Comune di Suisio



PROGETTO PER LA RETE DI CICLOVIE DELL'ISOLA BERGAMASCA

Committente: dott. Rossano Vania Pirola  
RUP: geom. Moris Paganelli

Progetto definitivo  
CUP G21B210001000

GRUPPO DI PROGETTAZIONE E COORDINAMENTO  
Arch. Massimo Bernardelli - responsabile di progetto  
Arch. Angela Ceresoli  
Ing. Federico Elio Landriani  
Arch. Tancredi Marco De Francesco

Comune di Bottanuco  
Capofila

**abc studio**  
pianificazione e ambiente  
territorio e urbanistico  
regenerazione urbana  
architettura sostenibile  
mobilità e ciclabilità  
recupero e riuso

04-B0 PROGETTO  
Planimetria e sezioni

**Aspetti urbanistici**  
Ing. Dario Vanetti  
**US**  
Piazzale A. Cadorna, 2  
Milano

**Procedure espropriative**  
Arch. Raffaella Berna  
**ARCE & TECNICA**  
SERVIZIO A INGEGNERIA  
Via G. Carducci, 48  
Sesto S. Giovanni (MI)

**Aspetti geologici e geotecnici**  
Dott. geol. Alessandro Ratazzi  
Via Castello Presati, 15 - Bergamo

SCALA:VARIE LUGLIO 2023  
 Regione Lombardia  
Decreto di finanziamento del 24/03/2022  
Direzione generale Infrastrutture  
trasporti e mobilità sostenibile -  
Infrastrutture viarie e opere pubbliche -  
Rete stradale e Mobilità ciclistica di  
Regione Lombardia - n. 39/00

