

QUADRO I SCALA 1 : 500

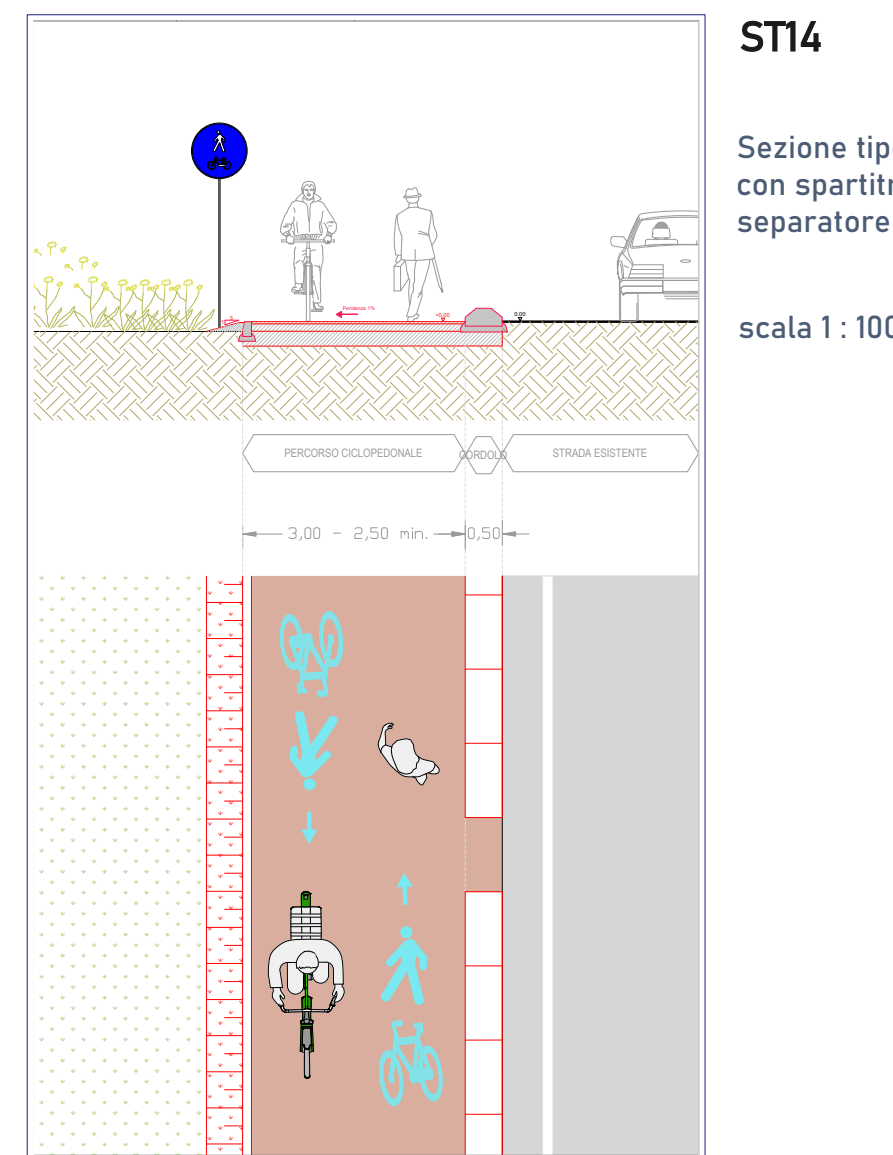
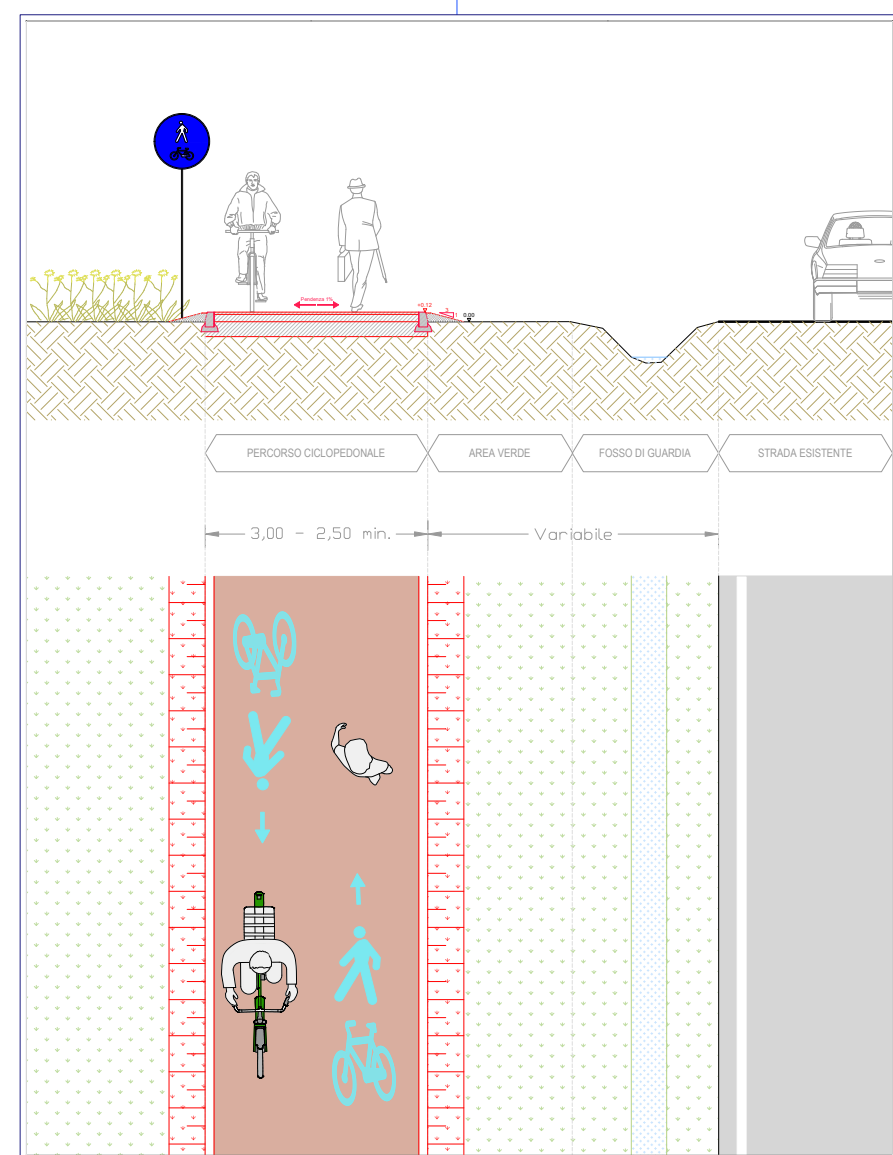
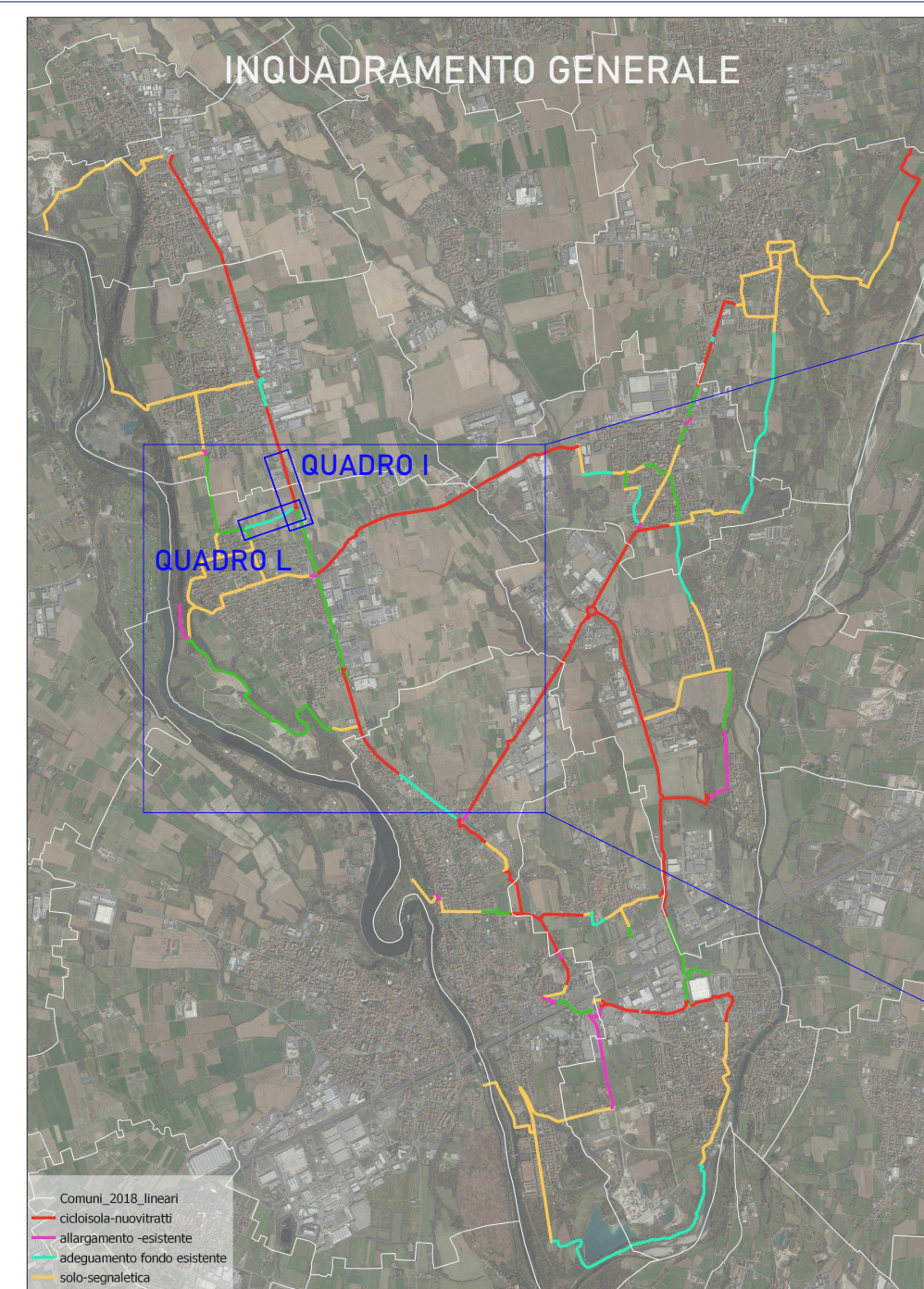

PROGETTO	STATO DI FATTO
Cordoli cts	Quote rilievo
Cordoli granito	Scritte rilievo
Doppio cordolo 50 cm	Percorso sterrato
Scarpate	Verde
Murature	Fosso
Tappeto d'usura in asfalto	Autobloccanti
Tappeto d'usura in asfalto colorato	Palo P.I.
Autobloccanti	Caditoie/chiusini
Tripla strato emulsione e graniglia	Segnaletica
Nuovo palo P.I.	Corsia ciclabile
Palo P.I. riciclato	Confine comunale
Nuove caditoie/caditoie riciclate	
Nuovo pozzo perdenite	
Segnaletica di progetto	
Corsia ciclabile di progetto	
Demolizioni	
Segnaletica verticale e pittogrammi	

Per le stratigrafie riportate nei vari tratti del tracciato della pista si rimanda alla tavola DI-ST/STRATIGRAFIE per maggiori dettagli.

Ciclabilità su strade moderate a basso traffico, in contesti storici o naturalistici

solo segnaletica di direzione

segnaletica verticale d'indirizzamento

pittogrammi

QUADRO L SCALA 1 : 500

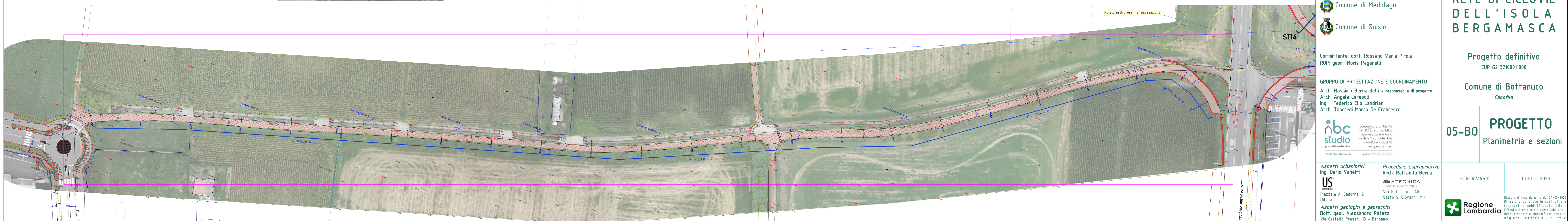

- Comune di Bottanuco - capofila
- Comune di Bonate Sotto
- Comune di Brembate
- Comune di Capriate S. Gervasio
- Comune di Filigo
- Comune di Madone
- Comune di Medolago
- Comune di Suisio



PROGETTO PER LA RETE DI CICLOVIE DELL'ISOLA BERGAMASCA

Committente: dott. Rossano Vania Pirota
RUP: geom. Moris Paganelli

GRUPPO DI PROGETTAZIONE E COORDINAMENTO
Arch. Massimo Bernardelli - responsabile di progetto
Arch. Angela Ceresoli
Ing. Federico Elio Landriani
Arch. Tancredi Marco De Francesco

Progetto definitivo
CUP G21B2100011000

Comune di Bottanuco
Capofila

abc studio
passaggio e ambiente
territorio e urbanistico
regenerazione urbana
architettura sostenibile
mobilità e ciclabilità
progetti sostenibili
recupero e riuso

Aspetti urbanistici
Ing. Dario Vanetti

Procedure espropriative
Arch. Raffaella Berna

ARE & TECNICA
Via G. Carducci, 48
Sesto S. Giovanni (MI)

US
Piazzale A. Cadorna, 2
Milano

Aspetti geologici e geotecnici
Dott. geol. Alessandro Rafazzi
Via Castello Presati, 15 - Bergamo

05-B0 **PROGETTO**
Planimetria e sezioni

SCALA:VARIE LUGLIO 2023

Regione Lombardia
Decreto di finanziamento del 24/03/2022
Direzione generale Infrastrutture
Trasporti e mobilità sostenibile -
Infrastrutture viarie e opere pubbliche -
Rete stradale e mobilità ciclistica di
Regione Lombardia - n. 39100

Si riserva ai termini di legge la proprietà del presente elaborato il divieto di riprodurre o comunicare a terzi senza autorizzazione del professionista.