

QUADRO C SCALA 1:500

PROGETTO	STATO DI FATTO
Cordoli cls	Quote rilievo
Cordoli granito	Scritte rilievo
Doppio cordolo 60 cm	Percorso sterrato
Scarpate	Verde
Murature	Fosso
Tappeto d'usura in asfalto	Autobloccanti
Tappeto d'usura in asfalto colorato	Palo P.I.
Autobloccanti	Caditoie/chiusini
Triplo strato emulsione e graniglia	Segnaletica
Nuovo palo P.I.	Corsia ciclabile
Palo P.I. ricollocato	Confine comunale
Nuove caditoie/caditoie ricollocate	
Nuovo pozzo pendente	
Segnaletica di progetto	
Corsia ciclabile di progetto	
Demolizioni	
Segnaletica verticale e pittogrammi	

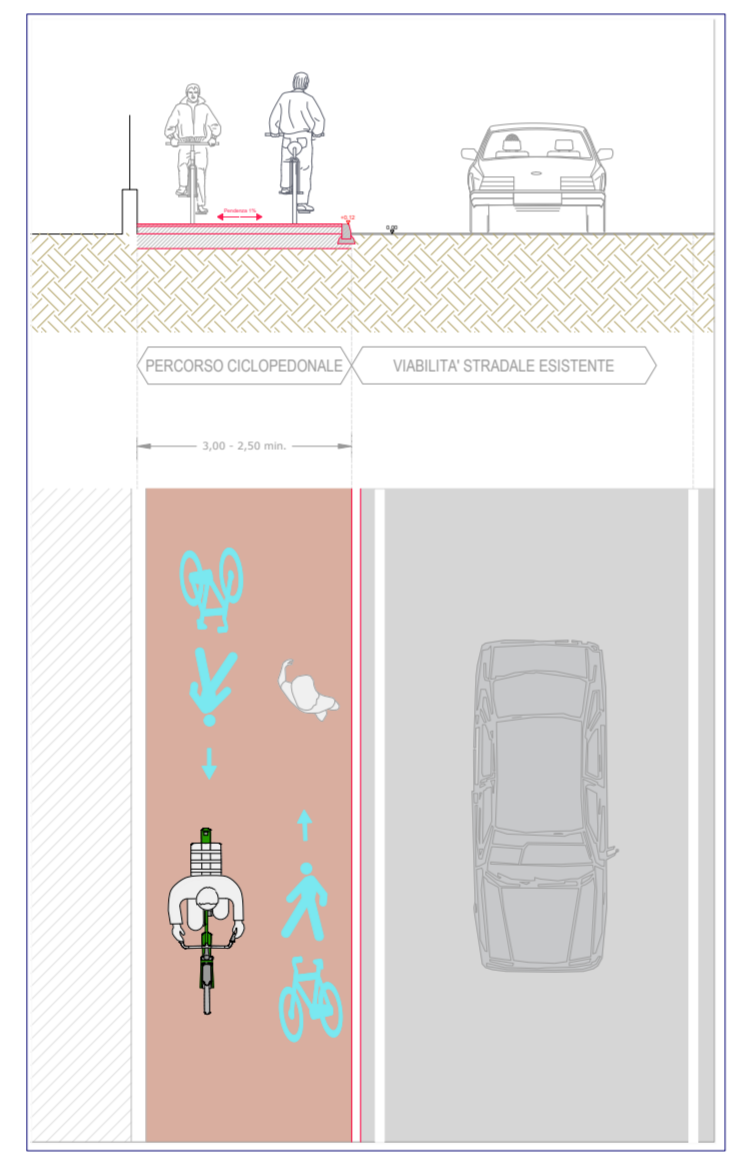

ST2 Sezione tipologica nuova marciapiede ciclopedonale scala 1:100

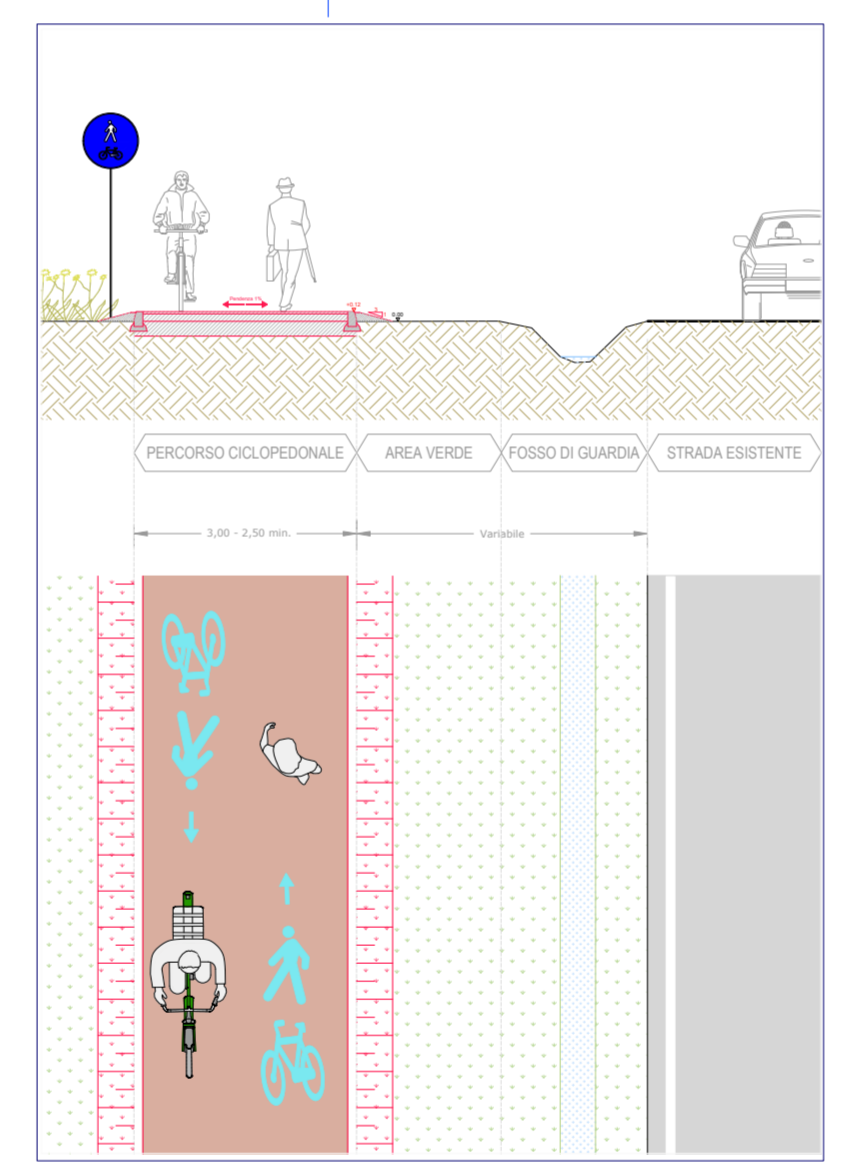
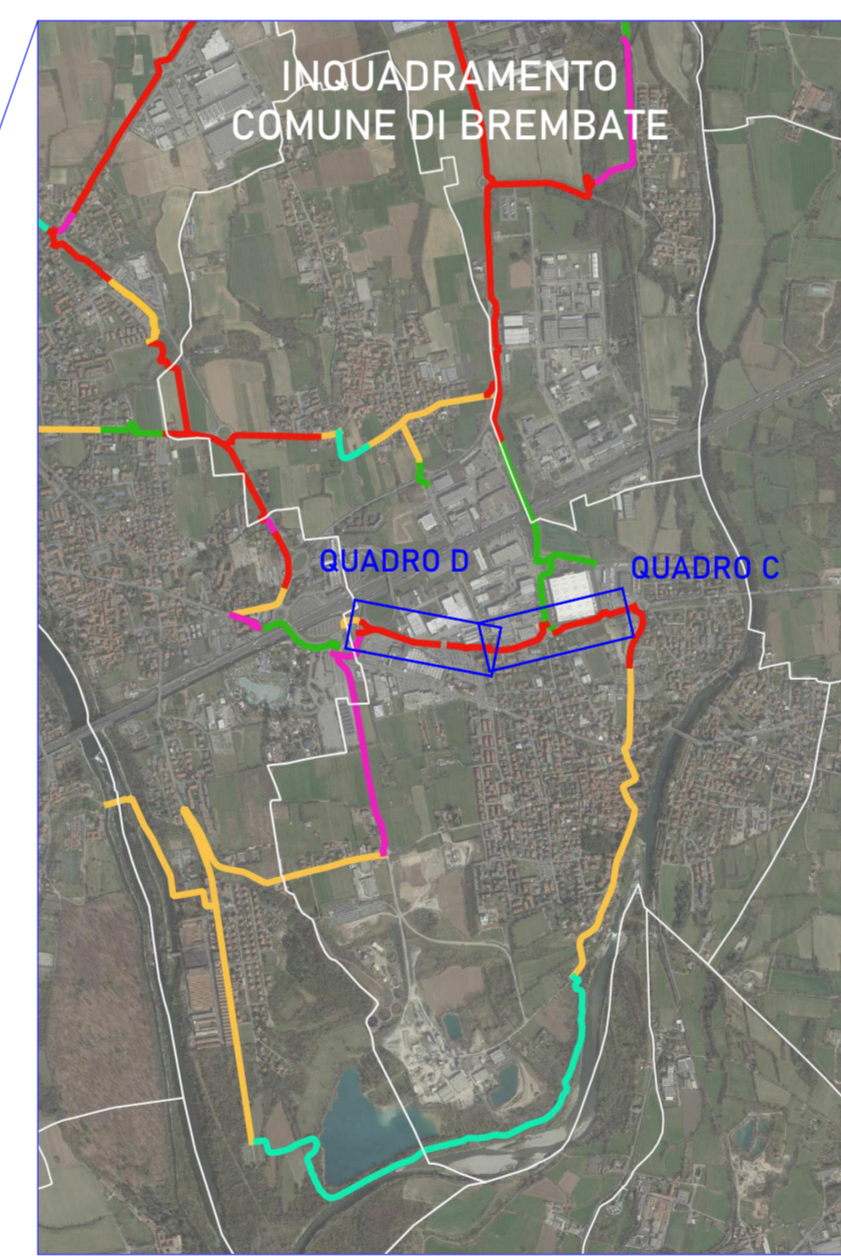
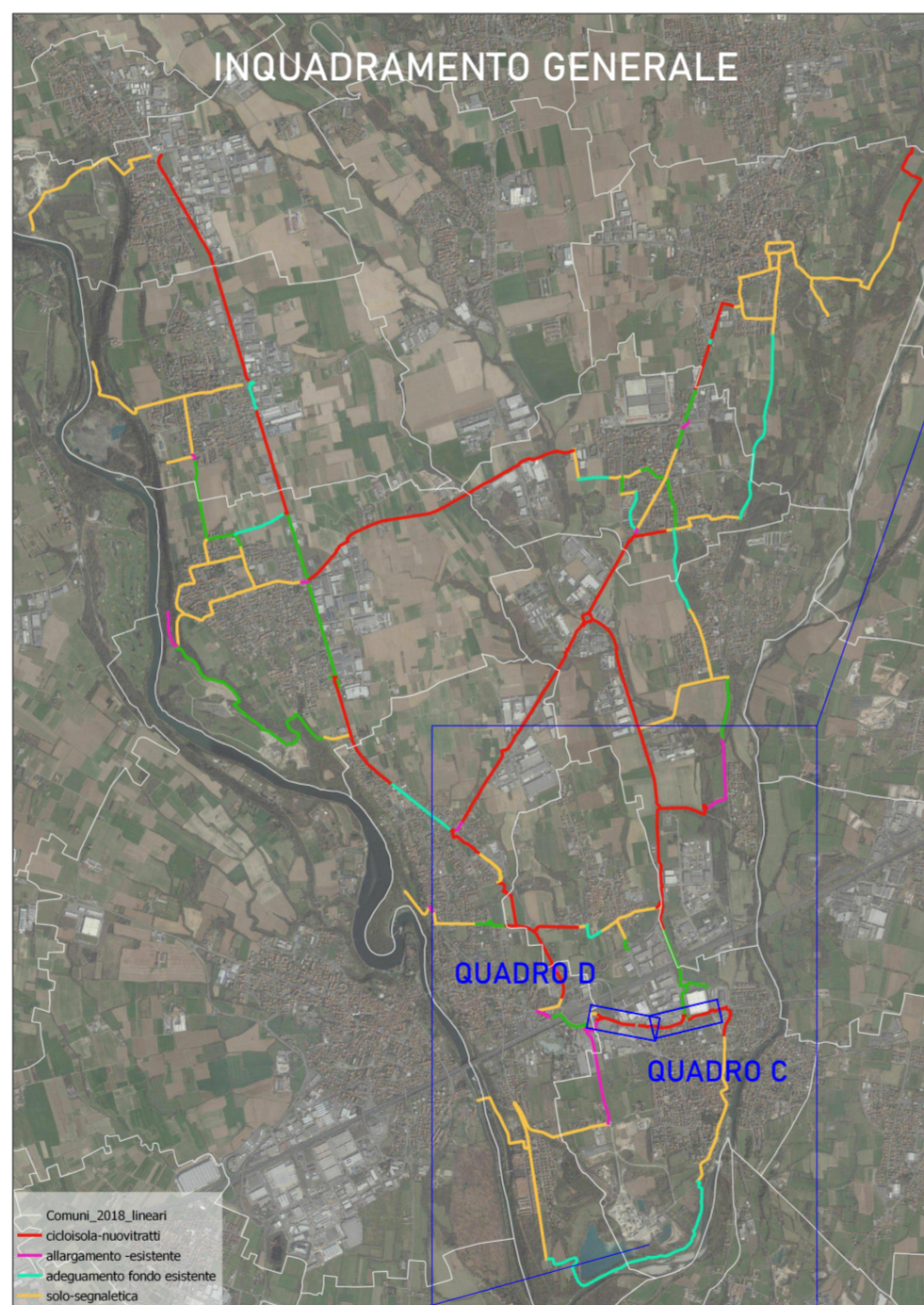

ST3 Sezione tipologica su campo scala 1:100

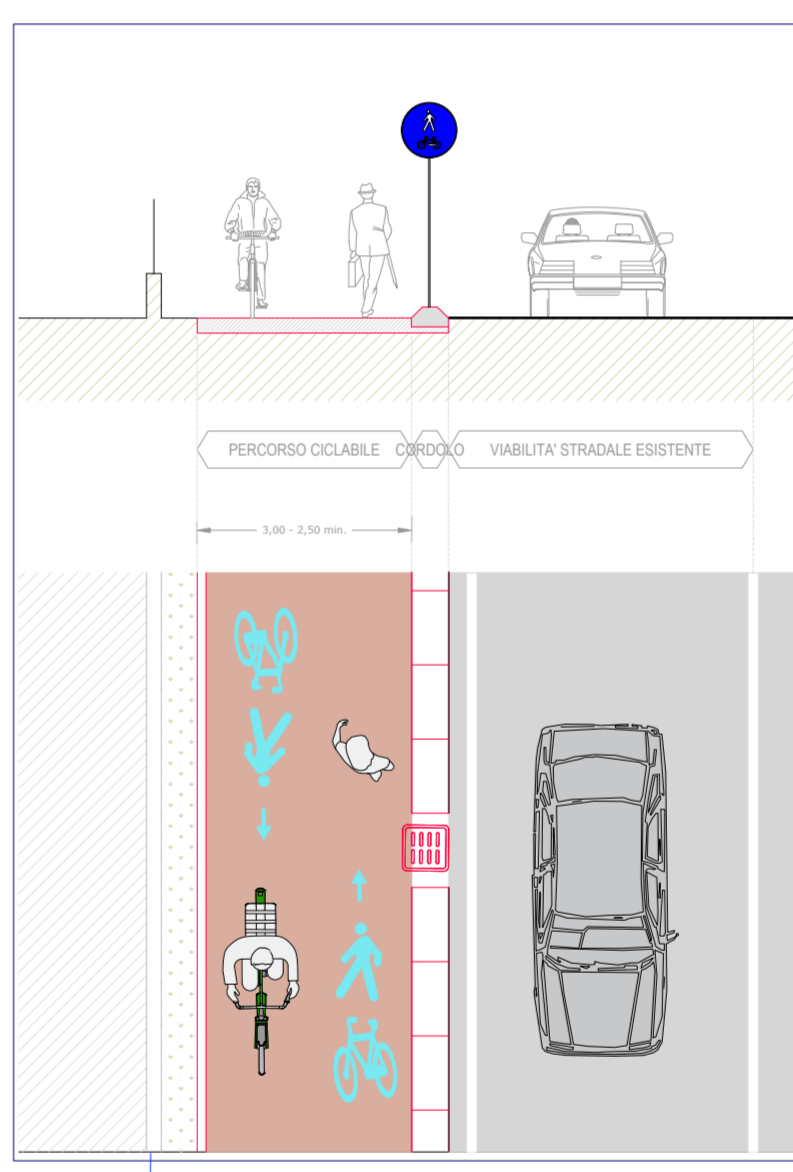

ST4 Sezione tipologica su campo scala 1:100

QUADRO D SCALA 1:500

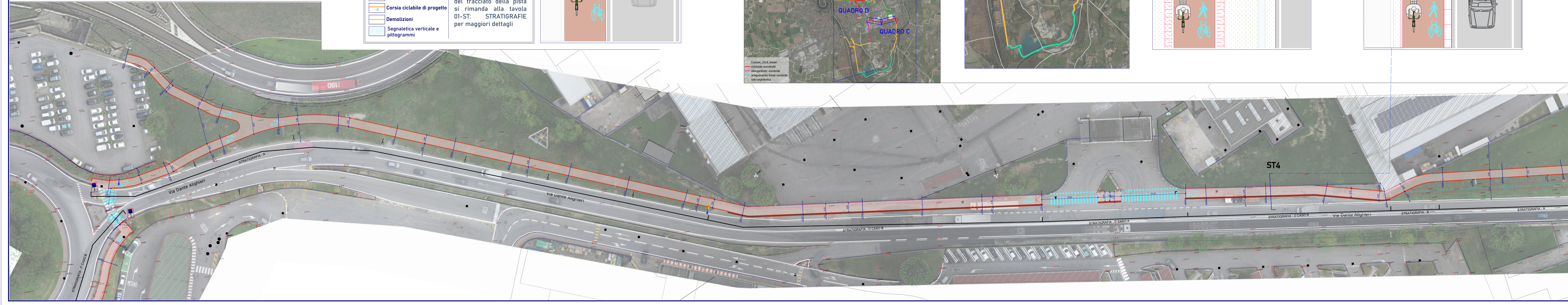

- Comune di Bottanuco - capofila
- Comune di Bonate Sotto
- Comune di Brembate
- Comune di Capriate S. Gervasio
- Comune di Filago
- Comune di Madone
- Comune di Medolago
- Comune di Suisio

**PROGETTO PER LA RETE DI CICLOVIE DELL'ISOLA BERGAMASCA**

Committente: dott. Rossano Vania Pirola  
RUP: geom. Moris Paganelli

Progetto definitivo  
CUP G21B210001000

GRUPPO DI PROGETTAZIONE E COORDINAMENTO  
Arch. Massimo Bernardelli - responsabile di progetto  
Arch. Angela Ceresoli  
Ing. Federico Elio Landriani  
Arch. Tancredi Marco De Francesco

Comune di Brembate

abc studio  
parco e ambiente  
ferroviario e urbano  
rigenerazione urbana  
architettura sostenibile  
mobilità e ciclabilità  
progetti sostenibili  
www.abc-studio.eu

02-BR **PROGETTO**  
Planimetria e sezioni

Aspetti urbanistici  
Ing. Dario Vanetti  
 US  
Piazzale A. Cadorna, 2  
Milano

Aspetti geologici e geotecnici  
Dott. geol. Alessandro Ratazzi  
Via Castello Presati, 15 - Bergamo

Procedure esproprie  
Arch. Raffaella Berna  
ARRE & TECNICA  
Via G. Carducci, 48  
Sesto S. Giovanni (MI)

SCALA:VARIE LUGLIO 2023  
 Regione Lombardia  
Decreto di finanziamento del 24/03/2022  
Direzione generale Infrastrutture  
trasporti e mobilità sostenibile -  
Infrastrutture viarie e opere pubbliche -  
Rete stradale e Mobilità ciclistica di  
Regione Lombardia - n. 390/0

Si riserva a termini di legge la proprietà del presente elaborato del divieto di riprodurre o comunicare a terzi senza autorizzazione del professionista.