

QUADRO G  
SCALA 1:1.000

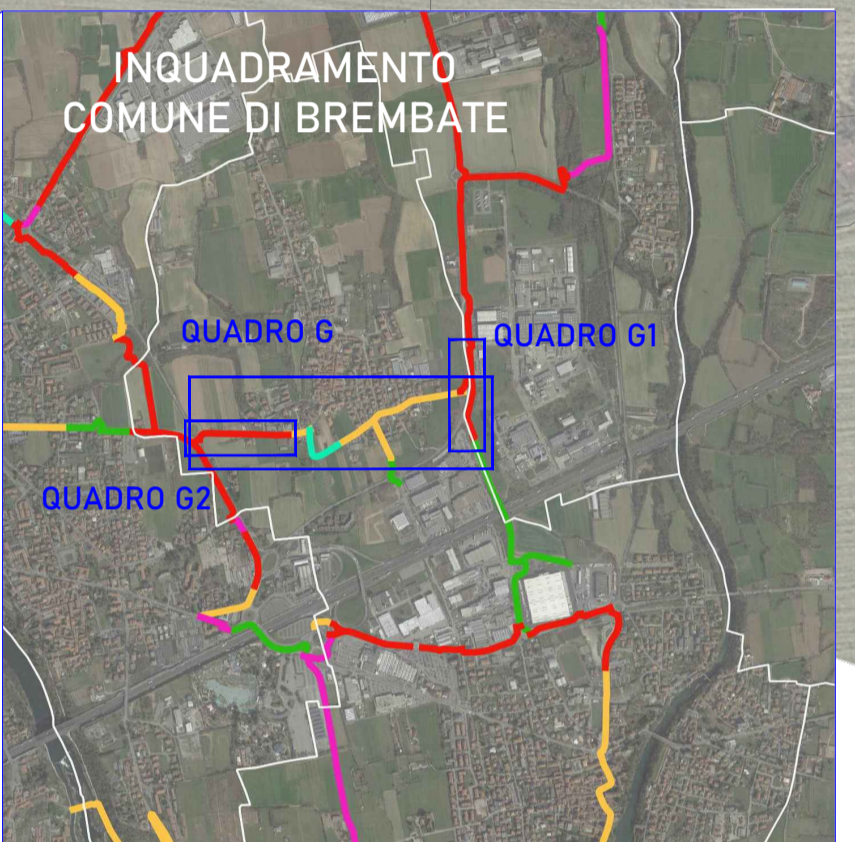
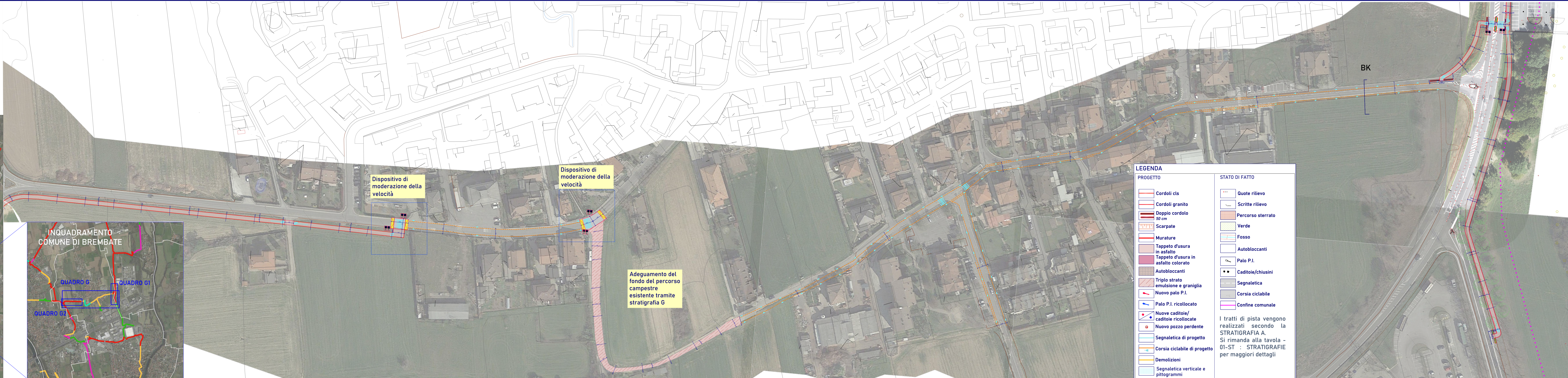
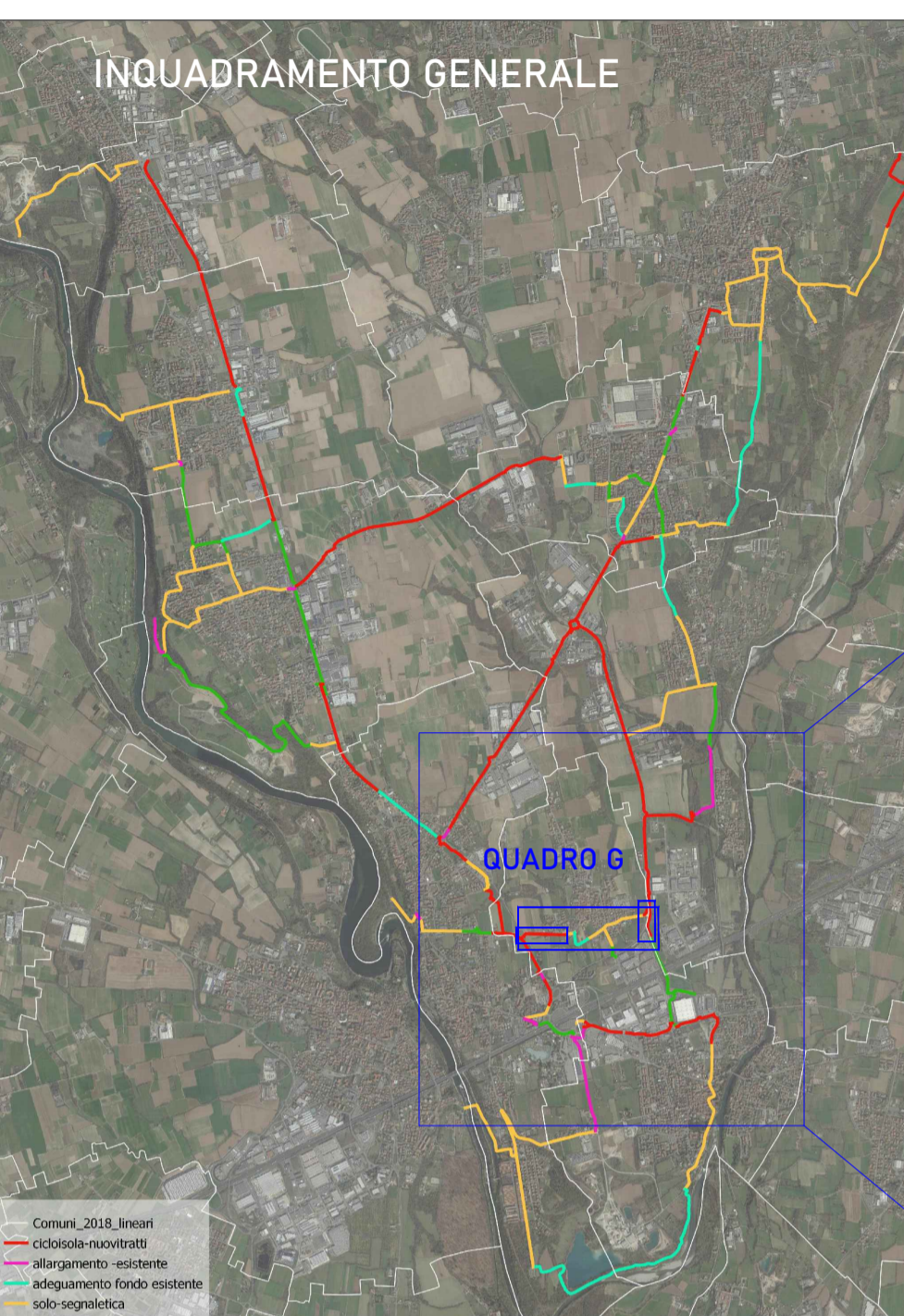

PROGETTO	STATO DI FATTO
Cordoli cls	Quote rilievo
Cordoli granito	Scritte rilievo
Doppio cordolo 50 cm	Percorso sterrato
Scarpare	Verde
Murature	Fosso
Tappeto d'usura in asfalto	Autobloccanti
Tappeto d'usura in asfalto colorato	Palo P.I.
Autobloccanti	Caditoie/chiusini
Triplo strato emulsione e graniglia	Segnaletica
Nuovo pato P.I.	Corsia ciclabile
Palo P.I. ricollocato	Confine comunale
Nuove caditoie/caditoie ricollocate	
Nuovo pozzo perdente	
Segnaletica di progetto	
Corsia ciclabile di progetto	
Demolizioni	
Segnaletica verticale e pittogrammi	

I tratti di pista vengono realizzati secondo la STRATIGRAFIA A. Si rimanda alla tavola - 01-ST : STRATIGRAFIE per maggiori dettagli

QUADRO G1 SCALA 1:500

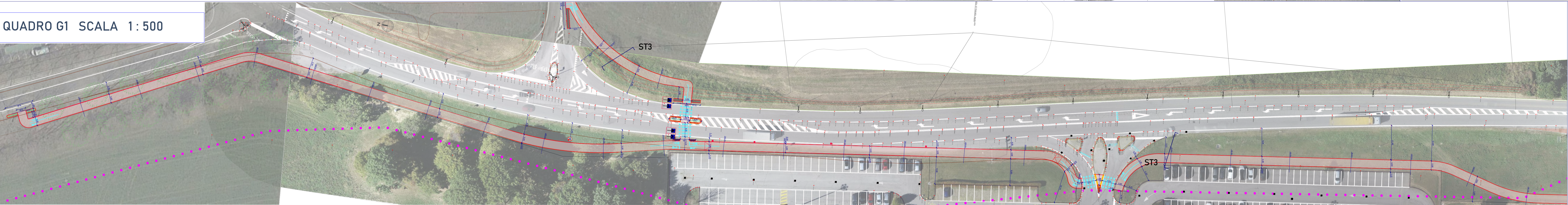

QUADRO G2 SCALA 1:500

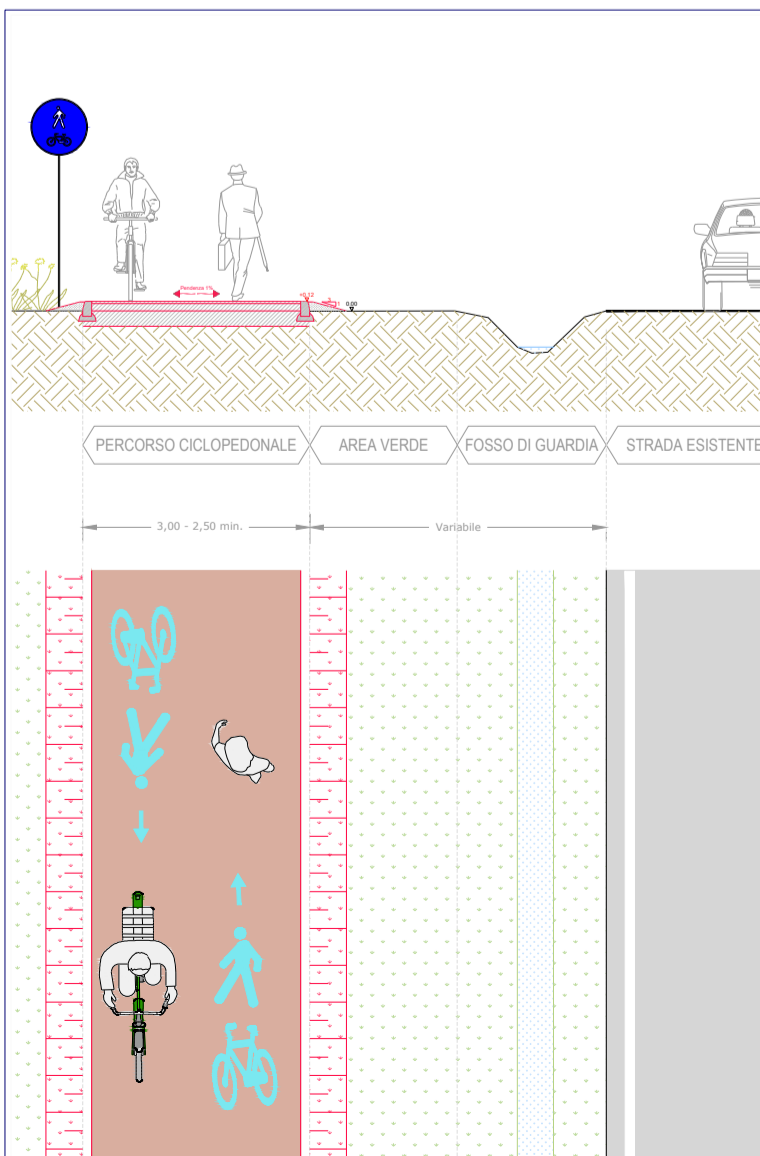

ST3  
Sezione tipologica su campo  
scala 1:100

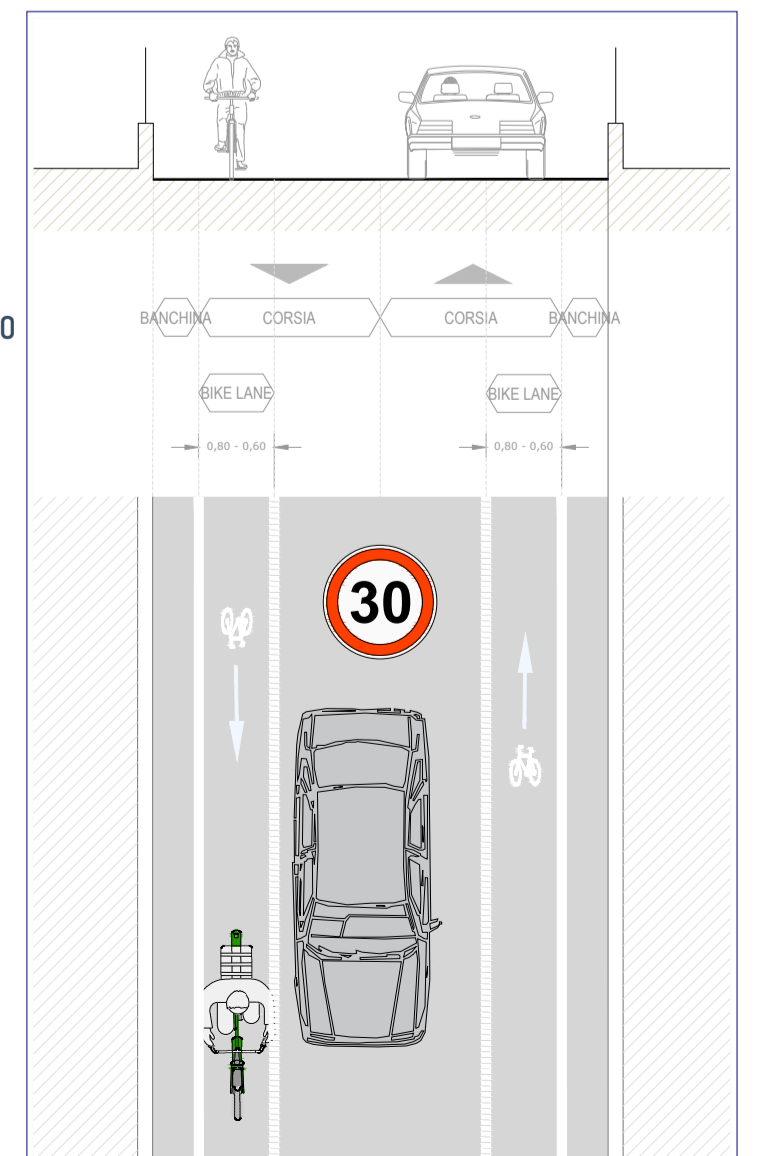

BK  
Sezione tipologica bike lane  
scala 1:100

- Comune di Bottanuco - capofila
- Comune di Bonate Sotto
- Comune di Brembate
- Comune di Capriate S. Gervasio
- Comune di Filago
- Comune di Madone
- Comune di Medolago
- Comune di Suisio



PROGETTO PER LA  
RETE DI CICLOVIE  
DELL'ISOLA  
BERGAMASCA

Committente: dott. Rossano Vania Pirola  
RUP: geom. Moris Paganelli

Progetto definitivo  
CUP G21B2100011000

GRUPPO DI PROGETTAZIONE E COORDINAMENTO  
Arch. Massimo Bernardelli - responsabile di progetto  
Arch. Angela Ceresoli  
Ing. Federico Elio Landriani  
Arch. Tancredi Marco De Francesco

Comune di Brembate



04-BR PROGETTO  
Planimetria e sezioni

Aspetti urbanistici  
Ing. Dario Vanetti  
US  
Piazzale A. Cadorna, 2  
Milano

Procedura espropriativa  
Arch. Raffaella Berna  
ARE & TECNICA  
Via G. Carducci, 48  
Sesto S. Giovanni (MI)

Aspetti geologici e geotecnici  
Dott. geol. Alessandro Ratazzi  
Via Castello Presati, 15 - Bergamo

Regione Lombardia  
Decreto di finanziamento del 24/03/2022  
Direzione generale Infrastruttura  
Trasporti e Mobilità sostenibile -  
Rete stradale e Mobilità ciclistica di  
Regione Lombardia - n. 3900

Si riserva ai termini di legge la proprietà del presente elaborato. Il divieto di riproduzione o comunicazione a terzi senza autorizzazione del professionista.