

QUADRO C-Ca SCALA 1:500

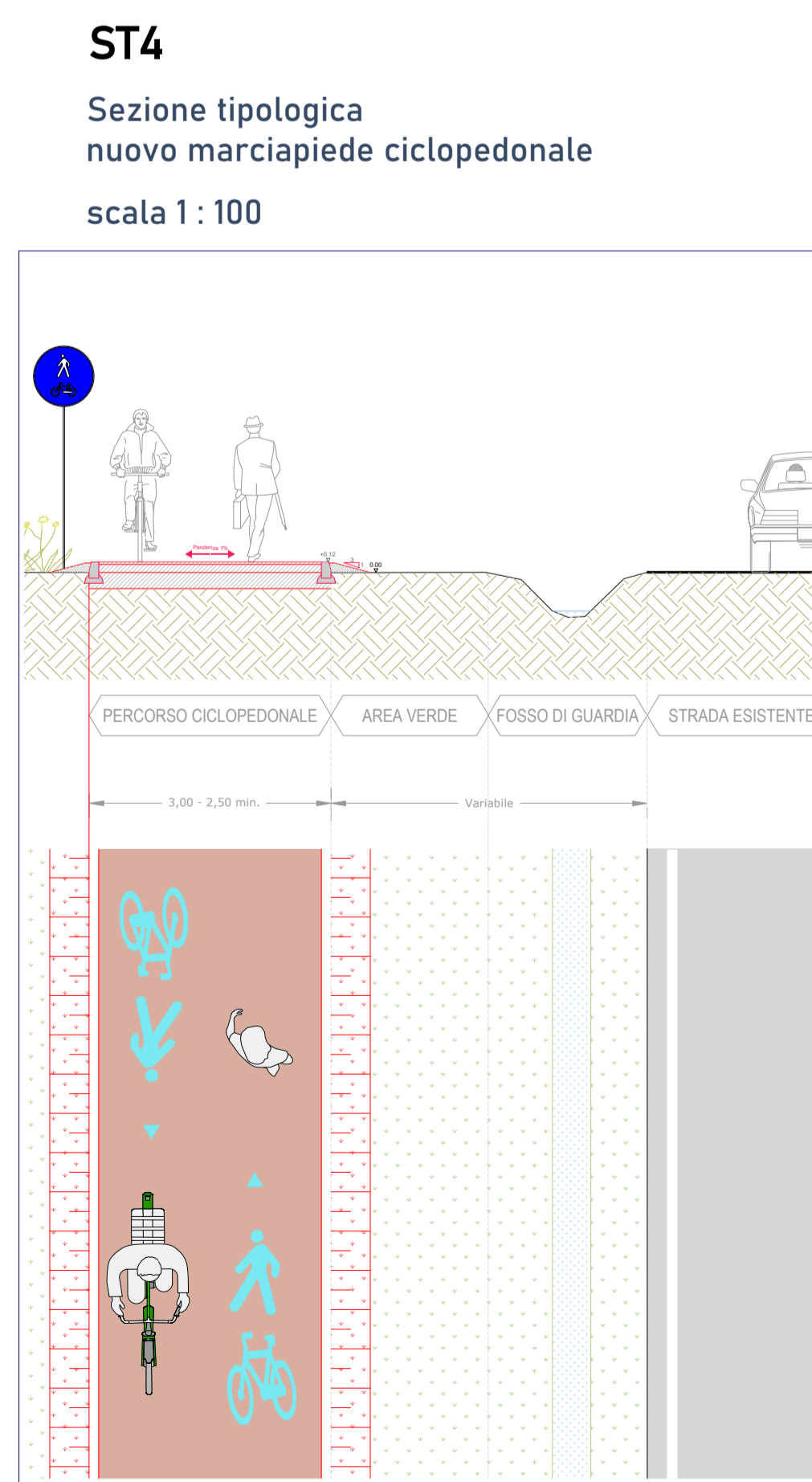

QUADRO D-Ca SCALA 1:500

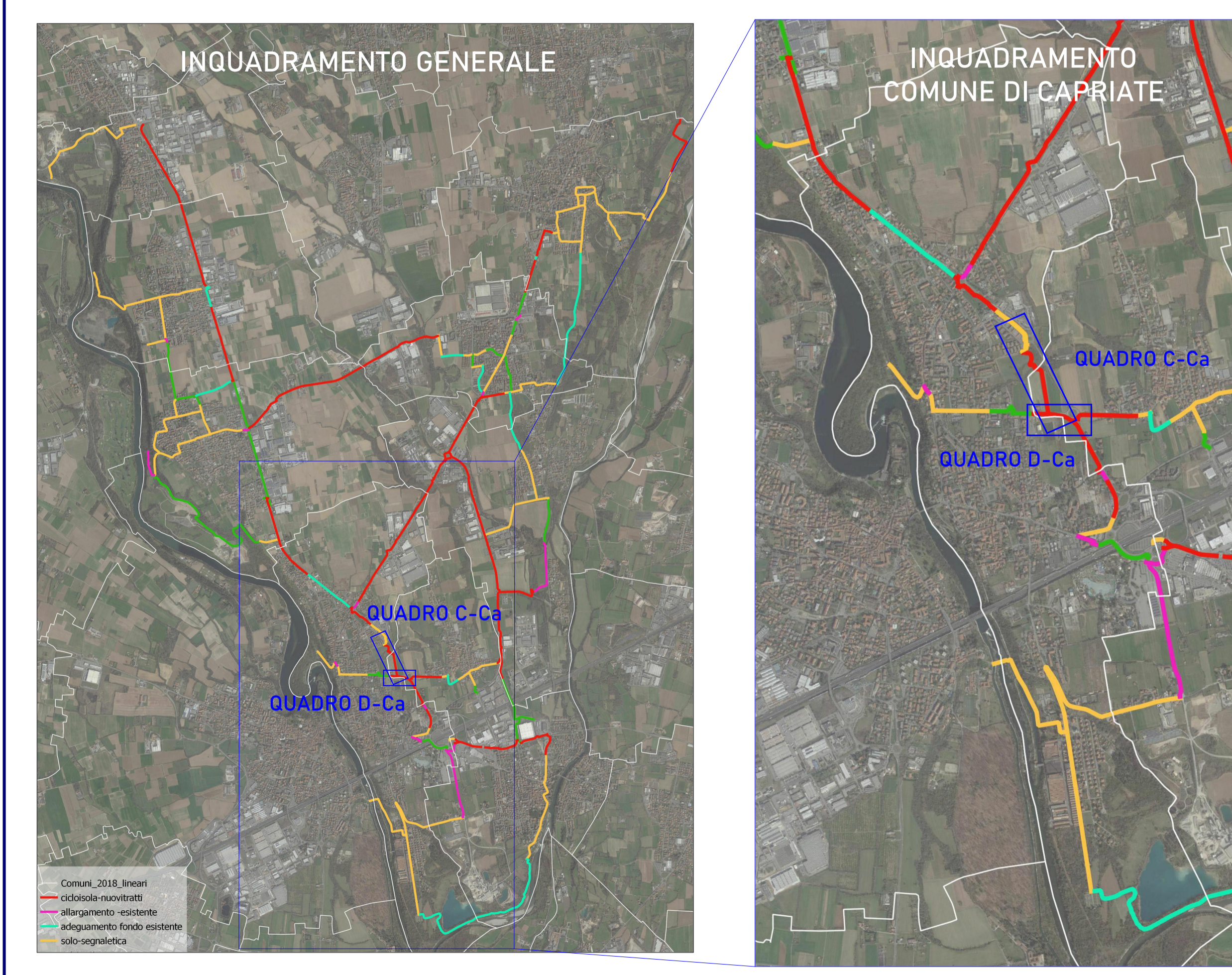

- Comune di Bottanuco - capofila
- Comune di Bonate Sotto
- Comune di Brembate
- Comune di Capriate S. Gervasio
- Comune di Filago
- Comune di Madone
- Comune di Medolago
- Comune di Suisio



PROGETTO PER LA RETE DI CICLOVIE DELL'ISOLA BERGAMASCA

Committente: dott. Rossano Vania Pirola
RUP: geom. Moris Paganelli

Progetto definitivo
CUP G21B2100011000

GRUPPO DI PROGETTAZIONE E COORDINAMENTO
Arch. Massimo Bernardelli - responsabile di progetto
Arch. Angela Ceresoli
Ing. Federico Elio Landriani
Arch. Tancredi Marco De Francesco

Comune di Capriate S. Gervasio

abc studio
paesaggio e ambiente
territorio e urbanistico
rigenerazione urbana
architettura sostenibile
mobilità e ciclabilità
progetti sostenibili
recupero di riuso

02-CA PROGETTO
Planimetria e sezioni

Aspetti urbanistici
Ing. Dario Vanetti
US
Piazzale A. Cadorna, 2
Milano

Procedure espropriative
Arch. Raffaella Berna
ARBE & TECNICA
SERVIZIO DI ARCHITETTURA
Via G. Carducci, 48
Sesto S. Giovanni (MI)

Aspetti geologici e geotecnici
Dott. geol. Alessandro Ratazzi
Via Castello Presati, 15 - Bergamo

Regione Lombardia
Decreto di finanziamento del 24/03/2022
Direzione generale Infrastrutture
Trasporti e mobilità sostenibile -
Infrastrutture viarie e opere pubbliche -
Rete stradale e mobilità ciclistica di
Regione Lombardia - n. 390/0

Si riserva a termini di legge la proprietà del presente elaborato il divieto di riprodurre o comunicare a terzi senza autorizzazione del professionista