

**QUADRO A** SCALA 1:500

**LEGENDA**

- Cordoli cls
- Cordoli granito
- Doppio cordolo 50 cm
- Scarpate
- Murature
- Tappeto d'usura in asfalto
- Tappeto d'usura in asfalto colorato
- Autobloccanti
- Triplo strato emulsione e graniglia
- Nuovo palo P.I.
- Palo P.I. ricollocato
- Nuove caditoie/ caditoie ricollocate
- Nuovo pozzo perdente
- Segnaletica di progetto
- Corsia ciclabile di progetto
- Demolizioni
- Segnaletica verticale e pittogrammi

Quote rilievo  
Scritte rilievo  
Percorso sterrato  
Verde  
Fosso  
Autobloccanti  
Palo P.I.  
Caditoie/chiusini  
Segnaletica  
Corsia ciclabile  
Confine comunale

I tratti di pista vengono realizzati secondo la STRATIGRAFIA A, per le aree su campo e su terreni verdi; e secondo la STRATIGRAFIA B per le aree a ridosso di muretti. Si rimanda alla tavola - 01-ST : STRATIGRAFIE per maggiori dettagli

**QUADRO B** SCALA 1:500

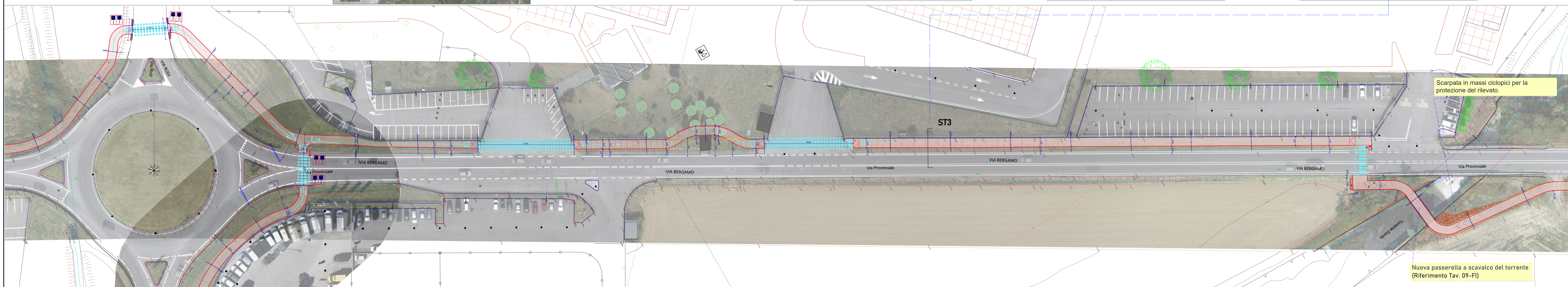
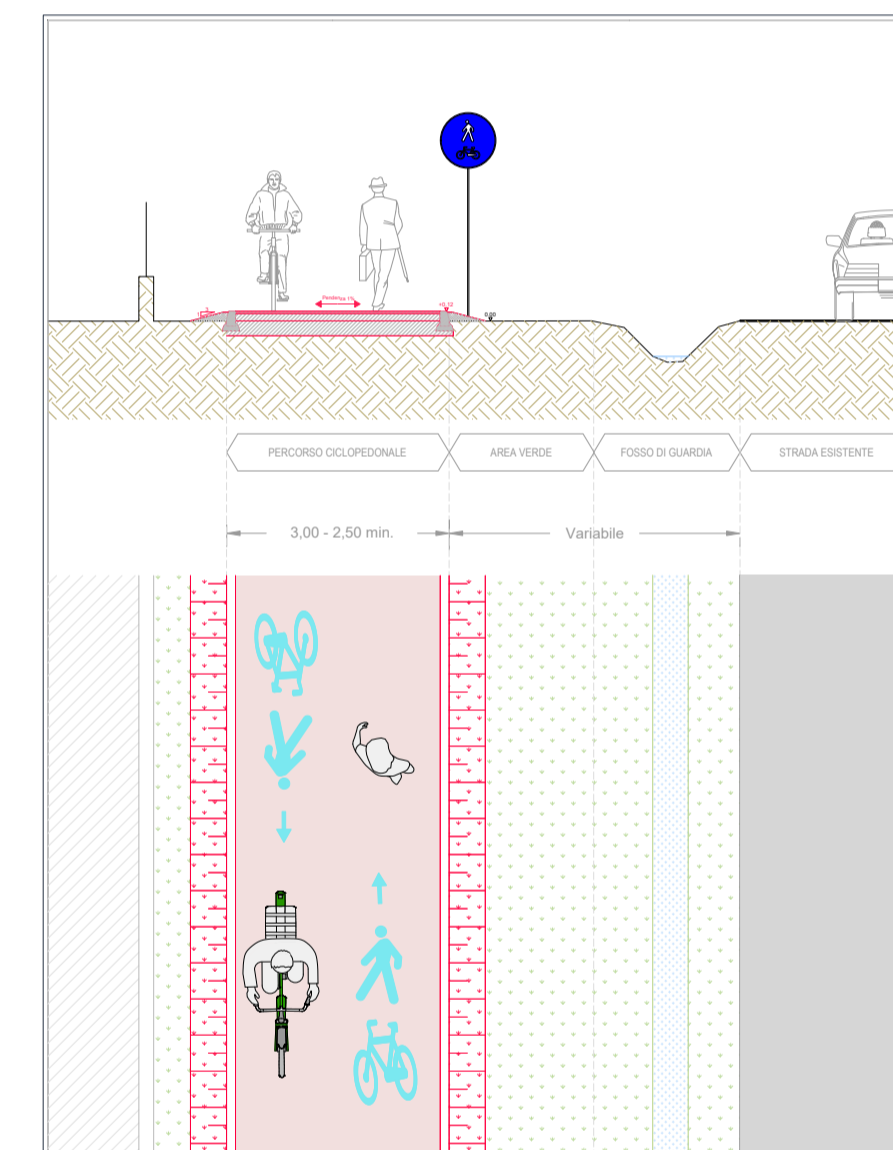
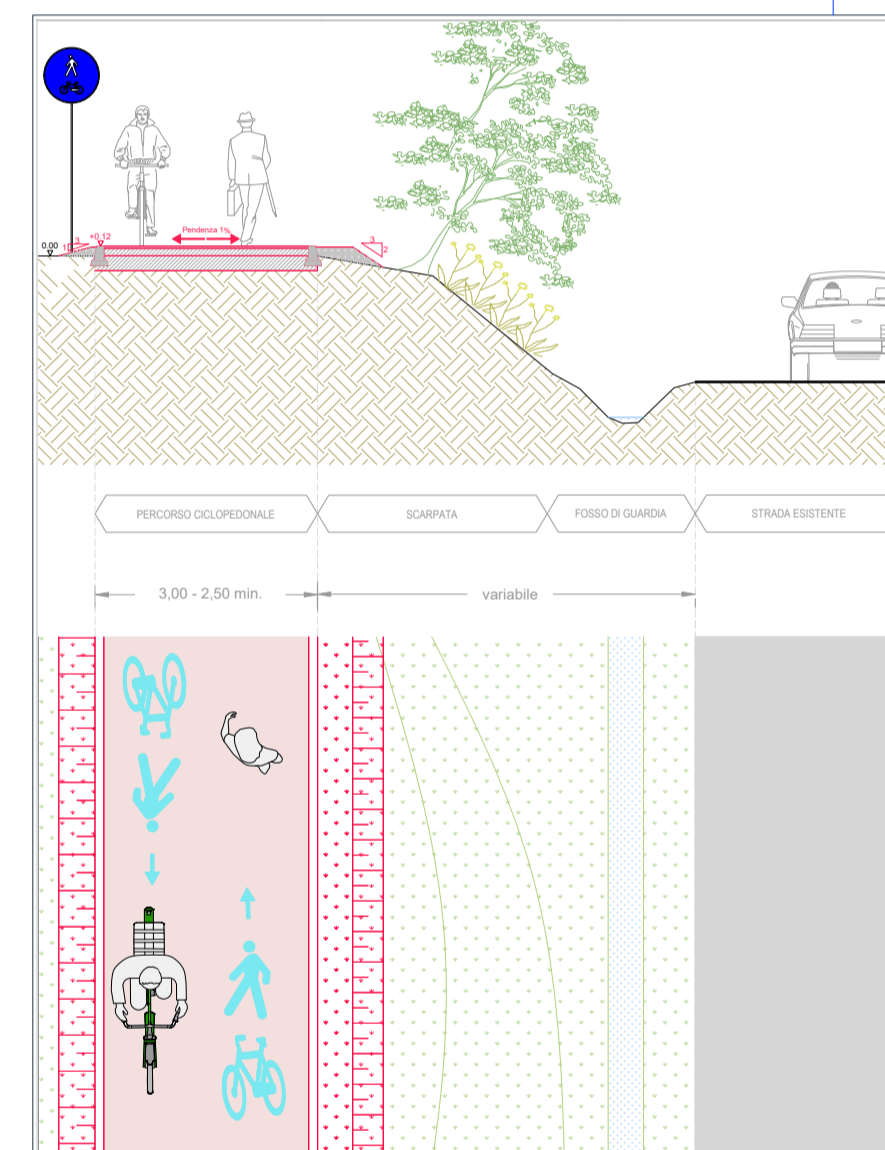
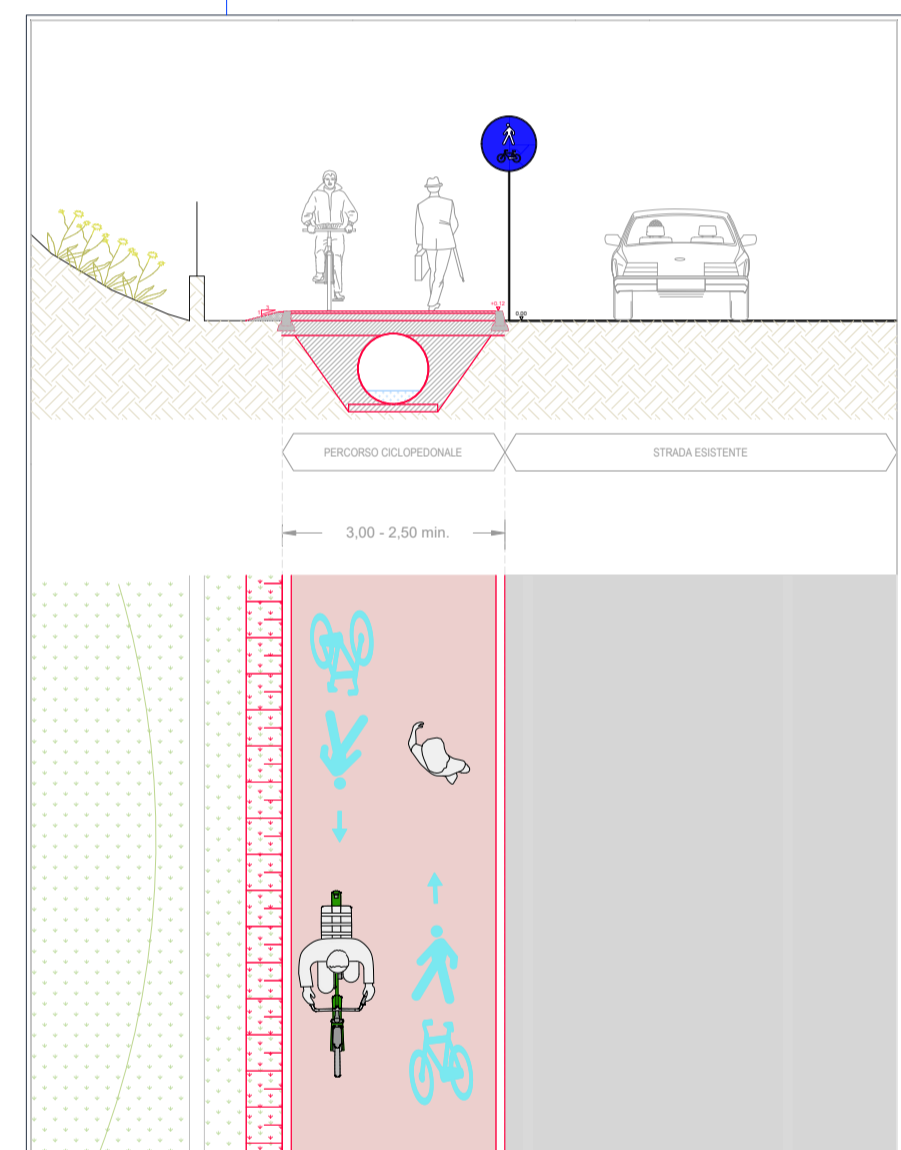
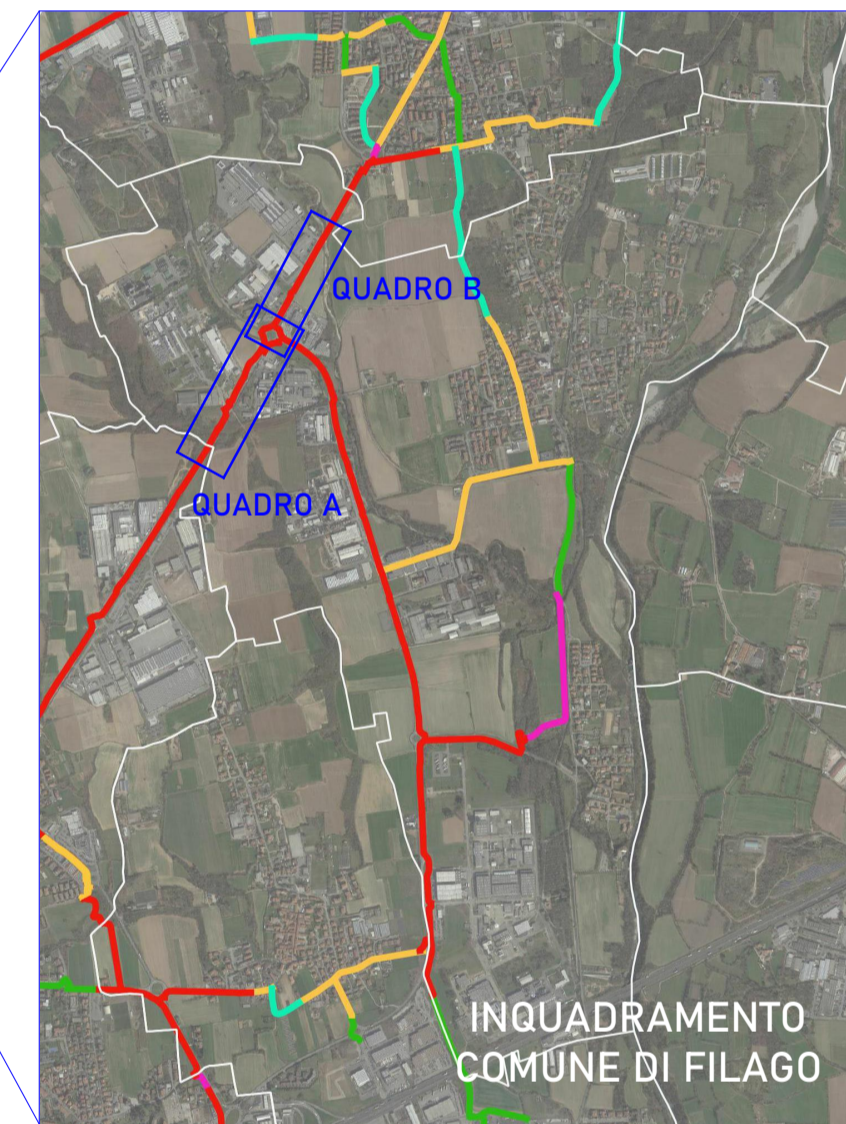
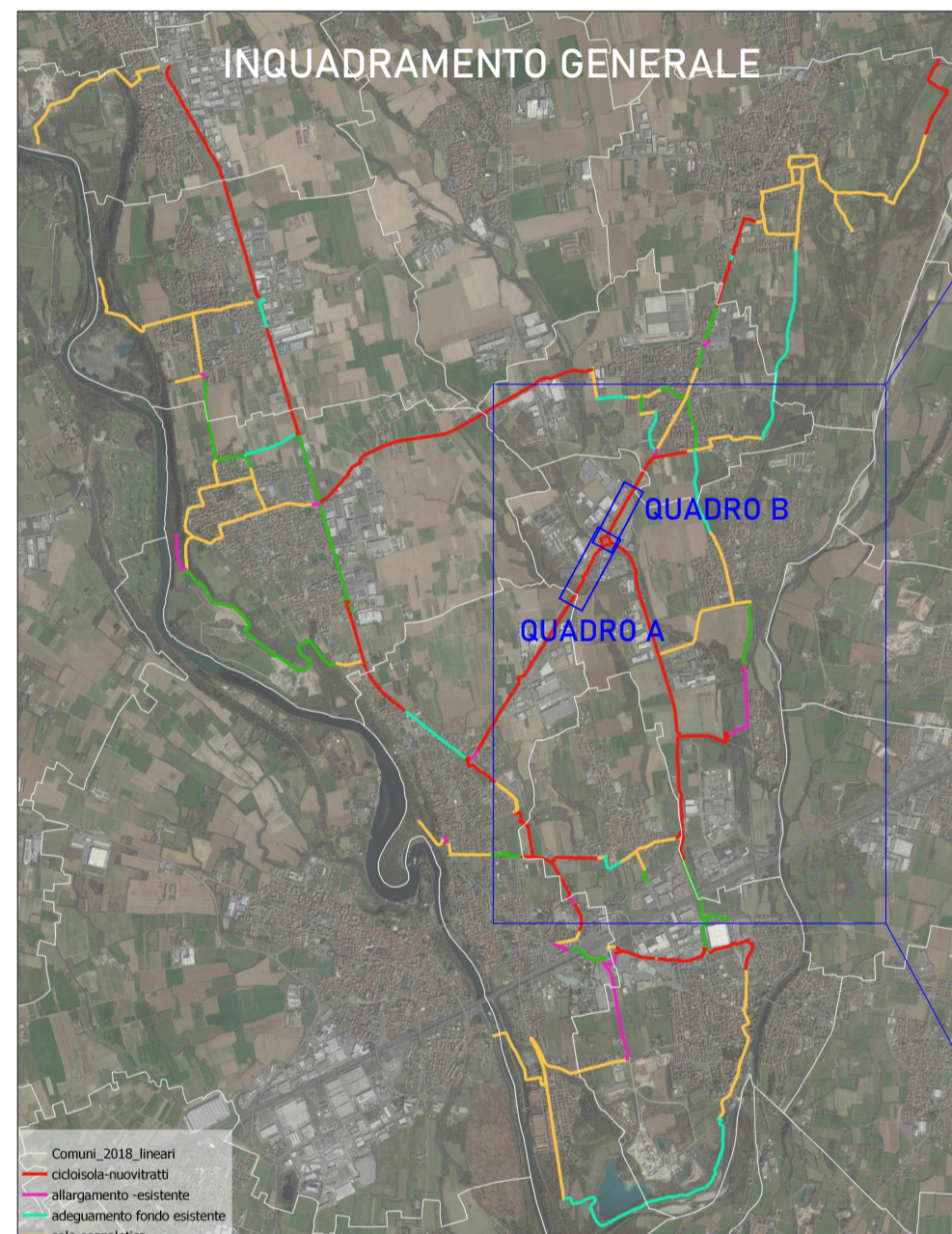

- Comune di Bottanuco - capofila
- Comune di Bonate Sotto
- Comune di Brembate
- Comune di Capriate S. Gervasio
- Comune di Filago
- Comune di Madone
- Comune di Medolago
- Comune di Suisio



**PROGETTO PER LA RETE DI CICLOVIE DELL'ISOLA BERGAMASCA**

Committente: dott. Rossano Vania Pirota  
RUP: geom. Moris Paganelli

**GRUPPO DI PROGETTAZIONE E COORDINAMENTO**  
Arch. Massimo Bernardelli - responsabile di progetto  
Arch. Angela Ceresoli  
Ing. Federico Elio Landriani  
Arch. Tancredi Marco De Francesco

Progetto definitivo  
CUP G21B2100011000

Comune di Filago

**01-FI** **PROGETTO**  
Planimetria e sezioni



**Aspetti urbanistici**  
Ing. Dario Vanetti

**Procedura espropriativa**  
Arch. Raffaella Berna

**ARE & TECNICA**  
Via G. Carducci, 48  
Sesto S. Giovanni (MI)

**Aspetti geologici e geotecnici**  
Dott. geol. Alessandro Rafazzi  
Via Castello Presati, 15 - Bergamo

SCALA:VARIE LUGLIO 2023

**Regione Lombardia**

Decreto di finanziamento del 24/03/2022  
Direzione generale Infrastrutture  
Trasporti e mobilità sostenibile -  
Infrastrutture viarie e opere pubbliche -  
Rete stradale e mobilità ciclistica di  
Regione Lombardia - n. 39100

Si riserva ai termini di legge la proprietà del presente elaborato il divieto di riprodurre o comunicare a terzi senza autorizzazione del professionista.