

QUADRO M
SCALA 1:1000

- LEGENDA**
- Cordoli cts
 - Cordoli granito
 - Doppio cordolo 30 cm
 - Scarpate
 - Murature
 - Tappeto d'usura in asfalto
 - Tappeto d'usura in asfalto colorato
 - Autobloccanti
 - Triplo strato emulsione e graniglia
 - Nuovo pato P.I.
 - Palo P.I. ricollocato
 - Nuove caditoie/caditoie ricollocate
 - Nuovo pozzo pendente
 - Segnaletica di progetto
 - Corsia ciclabile di progetto
 - Demolizioni
 - Segnaletica verticale e pittogrammi
 - Quote rilievo
 - Scritte rilievo
 - Percorso sterrato
 - Verde
 - Fosso
 - Autobloccanti
 - Palo P.I.
 - Caditoie/chiusini
 - Segnaletica
 - Corsia ciclabile
 - Confine comunale

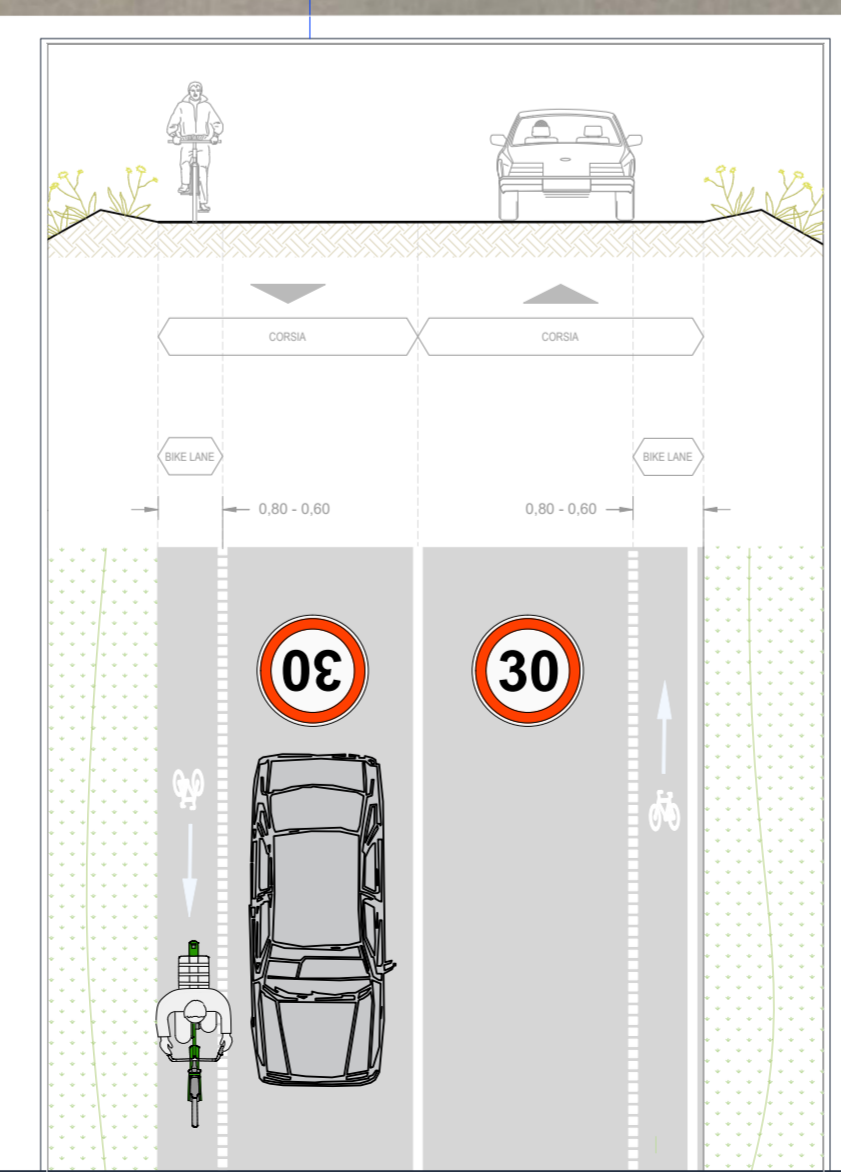

BK2
Sezione tipologica bike lane con marciapiede in quota doppio
scala 1:100



BK3
Sezione tipologica bike lane senza marciapiede
scala 1:100

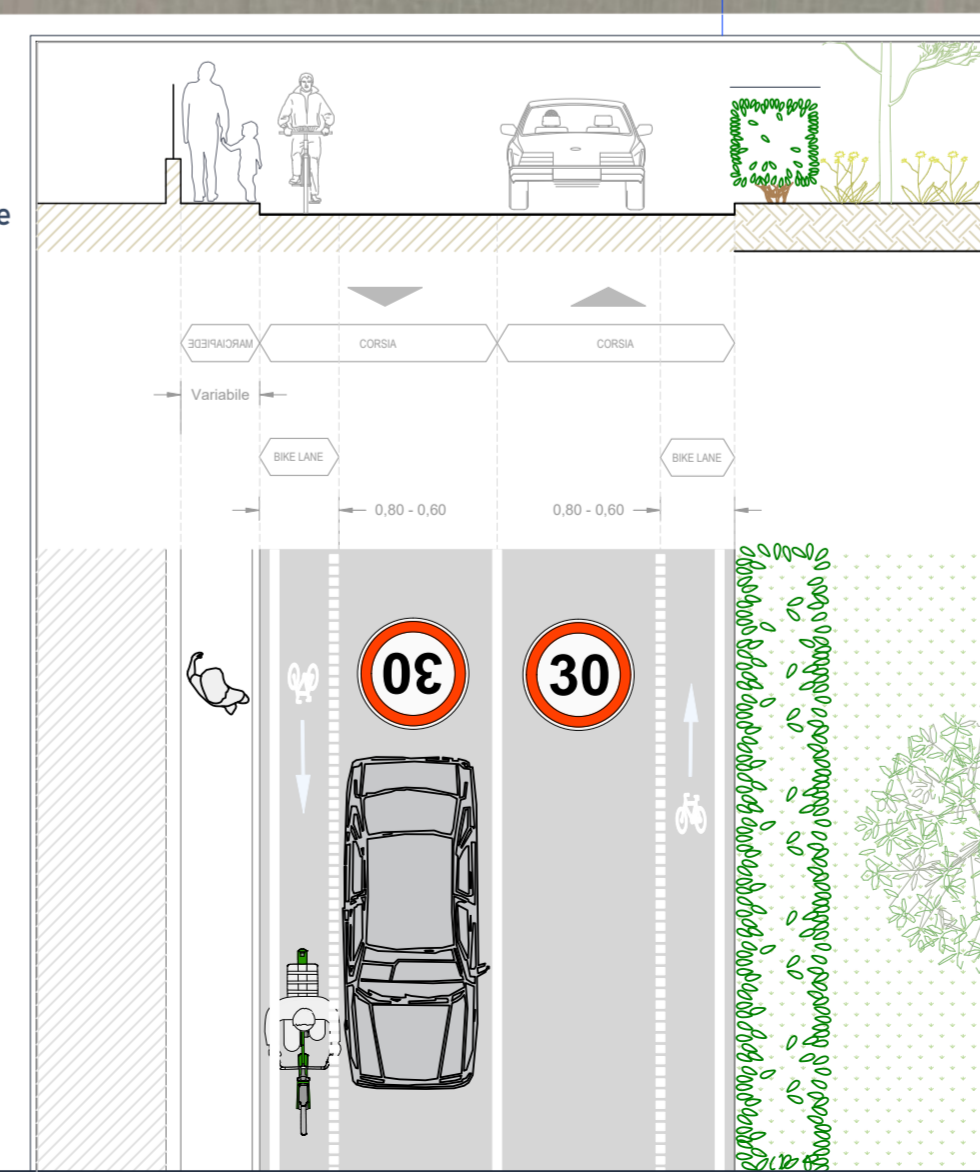

BK4
Sezione tipologica bike lane con marciapiede in quota
scala 1:100

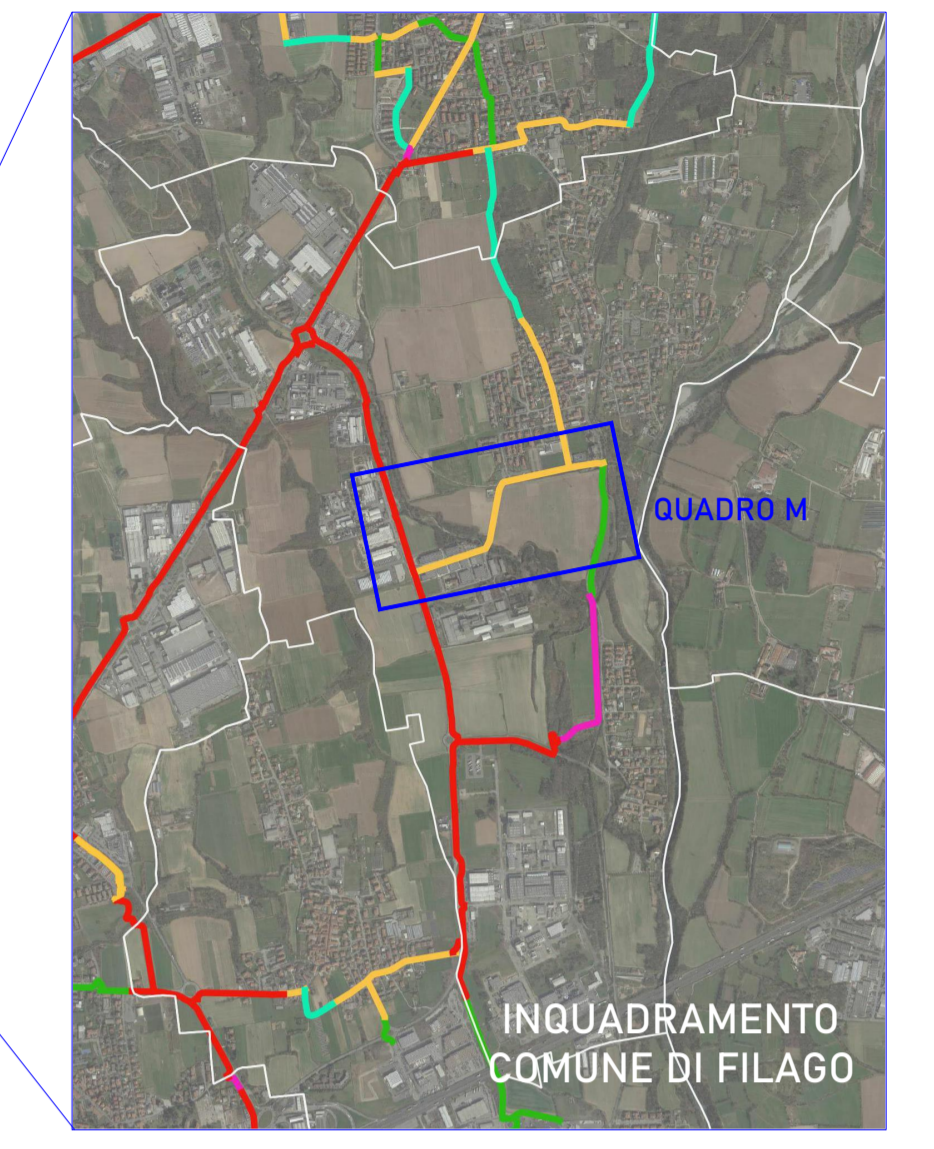
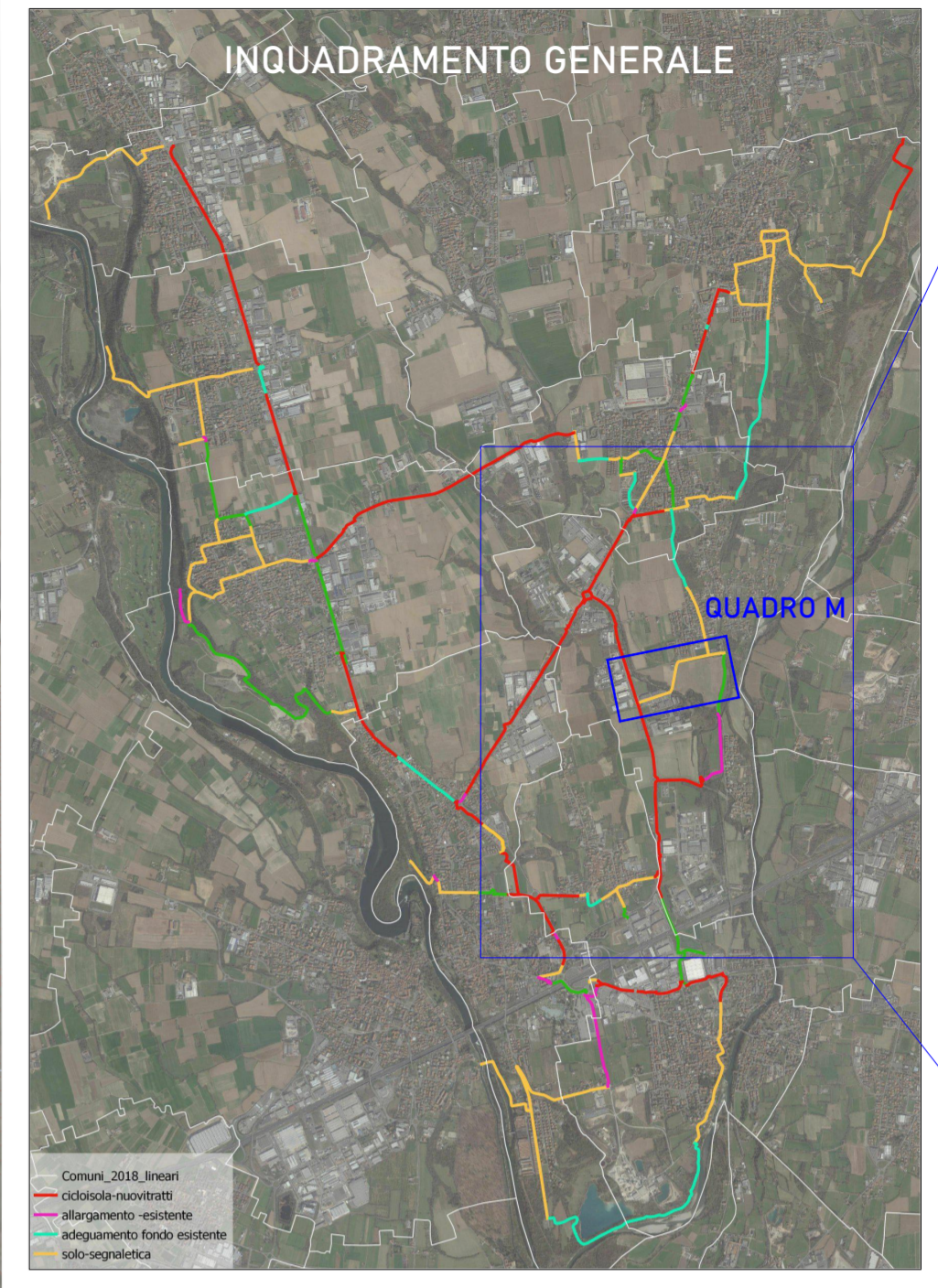

- Comune di Bottanuco - capofila
- Comune di Bonate Sotto
- Comune di Brembate
- Comune di Capriate S. Gervasio
- Comune di Filago
- Comune di Madone
- Comune di Medolago
- Comune di Suisio



PROGETTO PER LA RETE DI CICLOVIE DELL'ISOLA BERGAMASCA

Committente: dott. Rossano Vania Pirola
RUP: geom. Moris Paganelli

Progetto definitivo
CUP G21B2100011000

GRUPPO DI PROGETTAZIONE E COORDINAMENTO
Arch. Massimo Bernardelli - responsabile di progetto
Arch. Angela Ceresoli
Ing. Federico Elio Landriani
Arch. Tancredi Marco De Francesco

Comune di Filago

abc studio
paesaggio e ambiente
ferroviario e urbanistico
rigenerazione urbana
architettura sostenibile
mobilità e ciclabilità
progetti urbani
info@abc-studio.it
www.abc-studio.it

06-FI **PROGETTO**
Planimetria e sezioni

Aspetti urbanistici
Ing. Dario Vanetti
US
Piazzale A. Cadorna, 2
Milano

Procedure esproprie
Arch. Raffaella Berna
ARRE & TECNICA
RUBINI & ASSOCIATI
Via G. Carducci, 48
Sesto S. Giovanni (MI)

SCALA:VARIE LUGLIO 2023

Aspetti geologici e geotecnici
Dott. geol. Alessandro Ratazzi
Via Castello Presati, 15 - Bergamo



Si riserva a termini di legge la proprietà del presente elaborato il divieto di riprodurre o comunicare a terzi senza autorizzazione del professionista.