

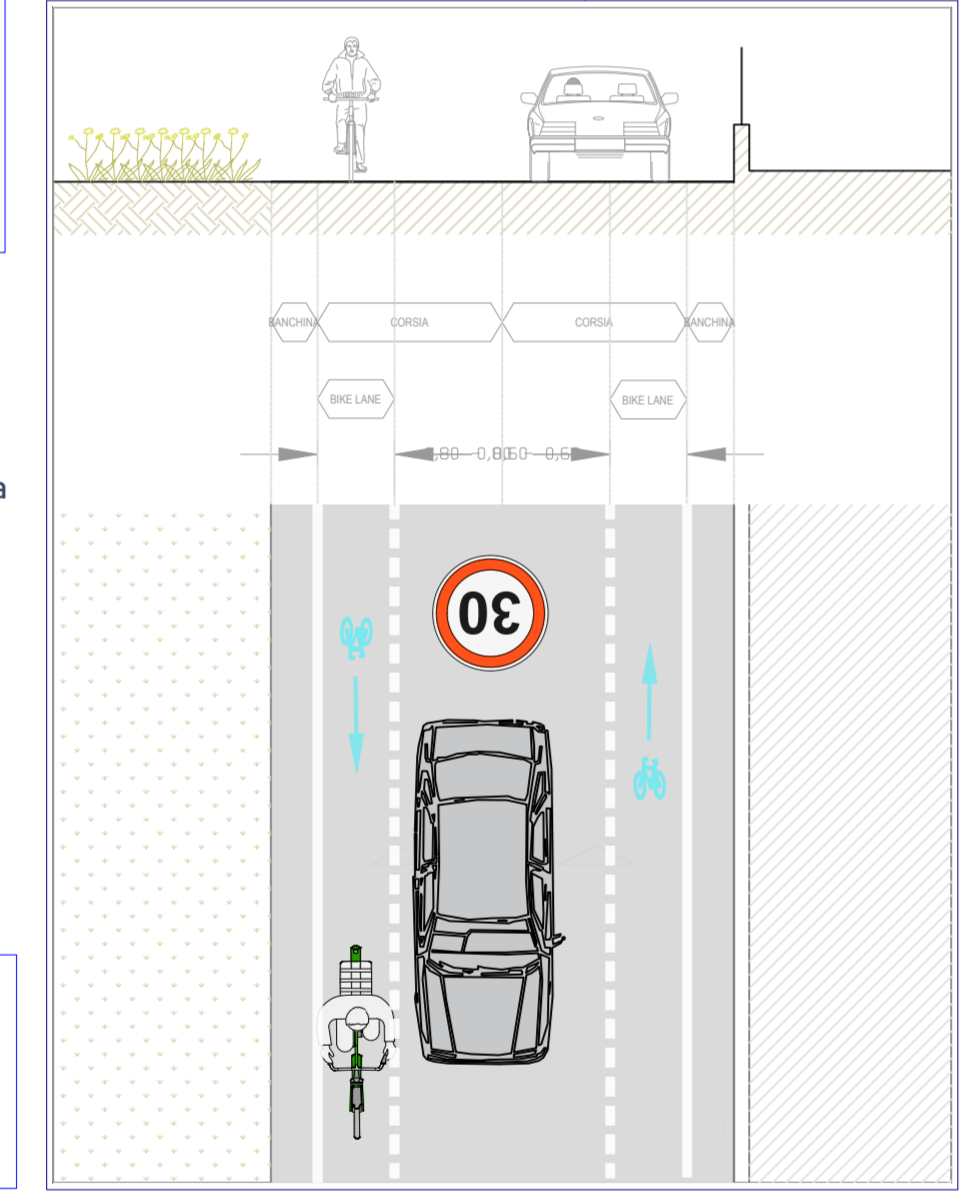

QUADRO C
SCALA 1:1.000



BK1
Sezione tipologica bike lane senza marciapiede su campo
scala 1:100

QUADRO E
SCALA 1:500

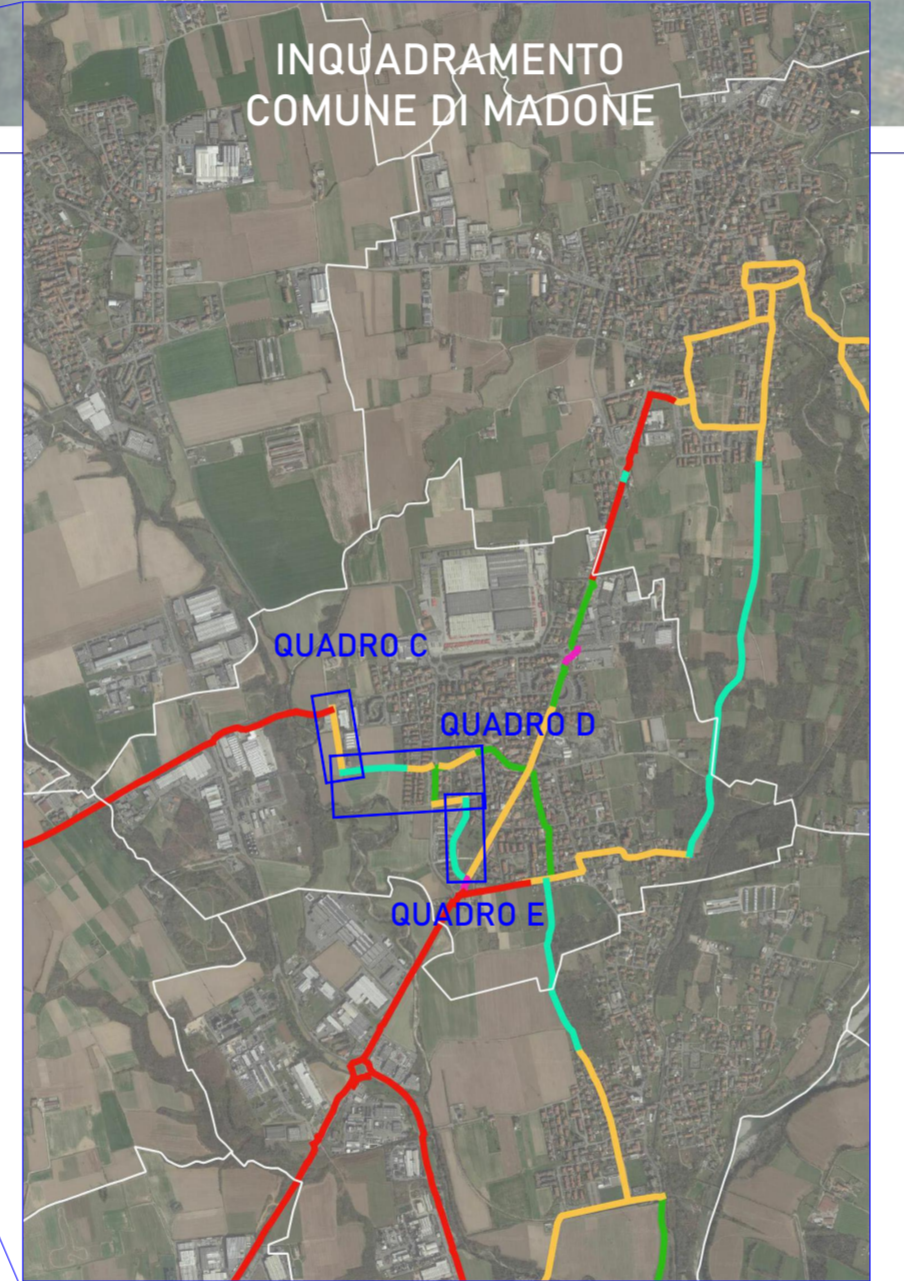
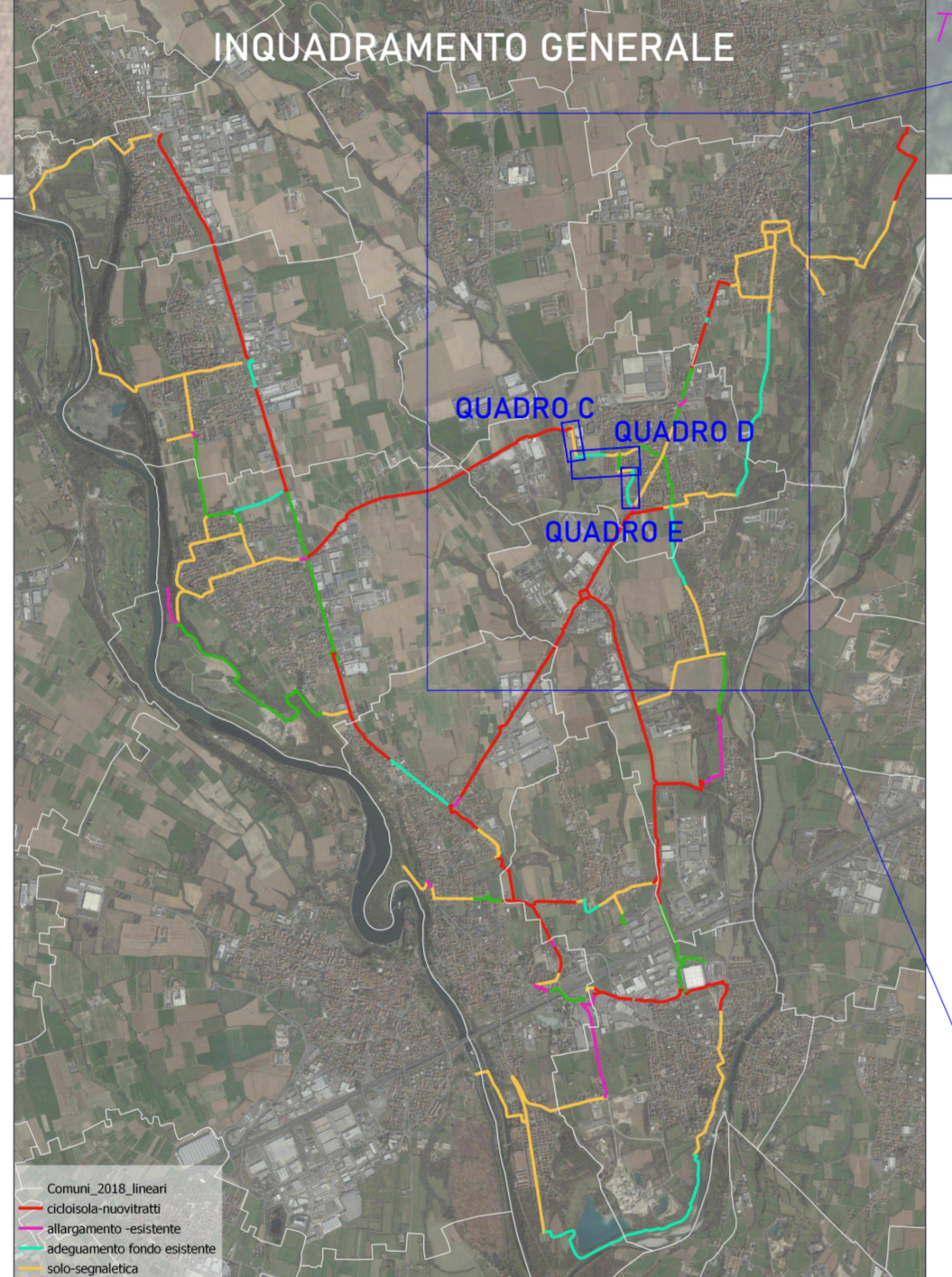

LEGENDA

PROGETTO	STATO DI FATTO
Cordoli cls	Quote rilievo
Cordoli granito	Scritte rilievo
Doppio cordolo 50 cm	Percorso sterrato
Scarpate	Verde
Murature	Fosso
Tappeto d'usura in asfalto	Autobloccanti
Tappeto d'usura in asfalto colorato	Palo P.I.
Autobloccanti	Caditoie/chiusini
Tripla strato emulsione e graniglia	Segnaletica
Nuovo palo P.I.	Corsia ciclabile
Palo P.I. ricollocato	Confine comunale
Nuove caditoie/caditoie ricollocate	
Nuovo pozzo perdente	
Segnaletica di progetto	
Corsia ciclabile di progetto	
Demolizioni	
Segnaletica verticale e pittogrammi	

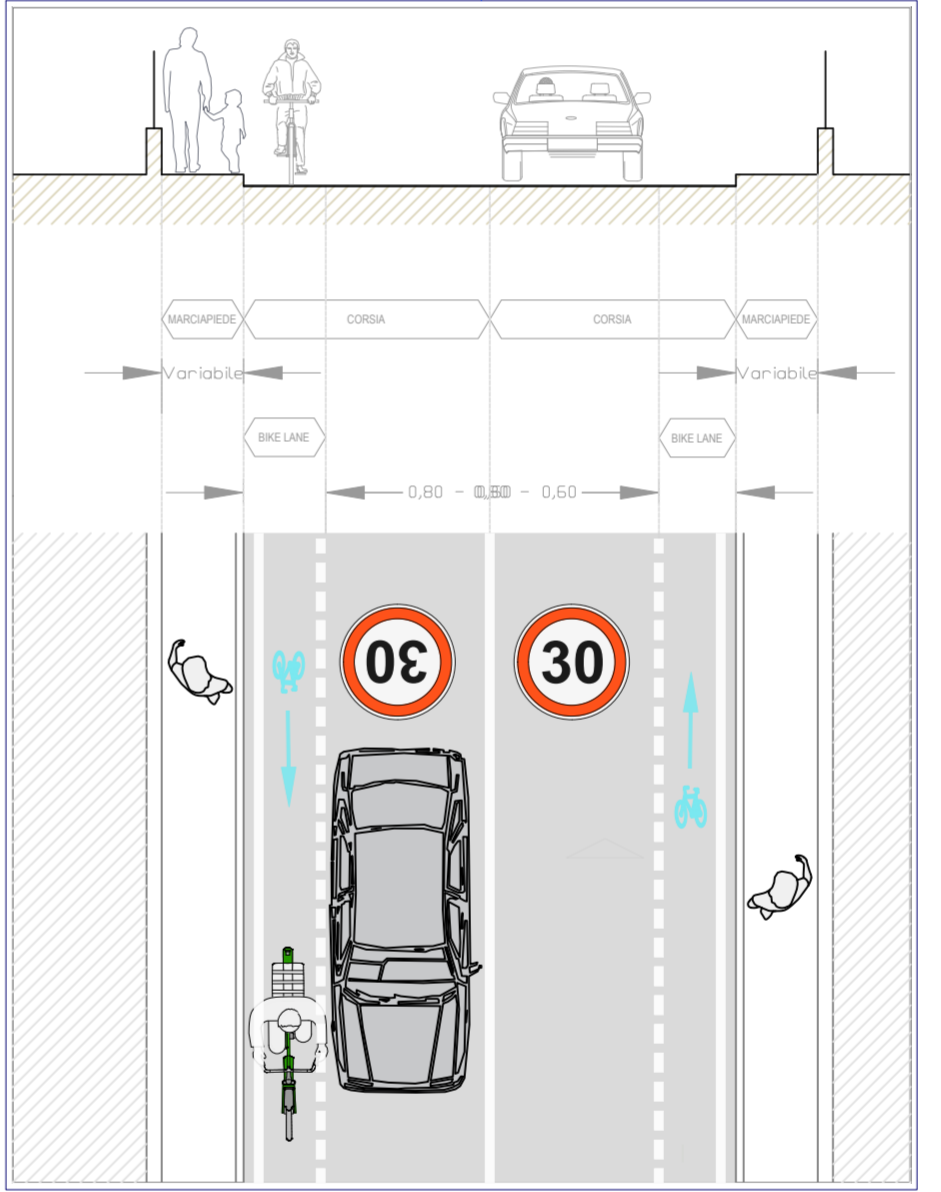

BK2
Sezione tipologica bike lane con marciapiede in quota doppio
scala 1:100

QUADRO D SCALA 1:1.000

- Comune di Bottanuco - capofila
- Comune di Bonate Sotto
- Comune di Brembate
- Comune di Capriate S. Gervasio
- Comune di Filago
- Comune di Madone
- Comune di Medolago
- Comune di Suisio

CICLOVIE DELL'ISOLA

PROGETTO PER LA RETE DI CICLOVIE DELL'ISOLA BERGAMASCA

Committente: dott. Rossano Vania Pirola
RUP: geom. Moris Paganelli

GRUPPO DI PROGETTAZIONE E COORDINAMENTO
Arch. Massimo Bernardelli - responsabile di progetto
Arch. Angela Ceresoli
Ing. Federico Elio Landriani
Arch. Tancredi Marco De Francesco

abc studio
paesaggio e ambiente
ferrillio e urbanistica
rigenerazione urbana
architettura sostenibile
mobilità e ciclabilità
recupero e riuso
info@abc-studio.eu www.abc-studio.eu

Aspetti urbanistici
Ing. Dario Vanetti
US
Piazzale A. Cadorna, 2
Milano

Procedure espropriative
Arch. Raffaella Berna
ARCHE & TECNICA
STUDIO DI ARCHITETTURA
Via G. Carducci, 48
Sesto S. Giovanni (MI)

Aspetti geologici e geotecnici
Dott. geol. Alessandro Rafazzi
Via Castello Presati, 15 - Bergamo

Progetto definitivo
CUP G21B2100011000

Comune di Madone

02-MA **PROGETTO**
Planimetria e sezioni

SCALA:VARIE LUGLIO 2023

Regione Lombardia
Decreto di finanziamento del 24/03/2022
Direzione generale Infrastrutture
trasporti e mobilità sostenibile -
Infrastrutture viarie e opere pubbliche -
Rete stradale e Mobilità ciclistica di
Regione Lombardia - n. 3908



Si riserva a termini di legge la proprietà del presente elaborato il divieto di riprodurre o comunicare a terzi senza autorizzazione del professionista.