

**QUADRO C** SCALA 1:500

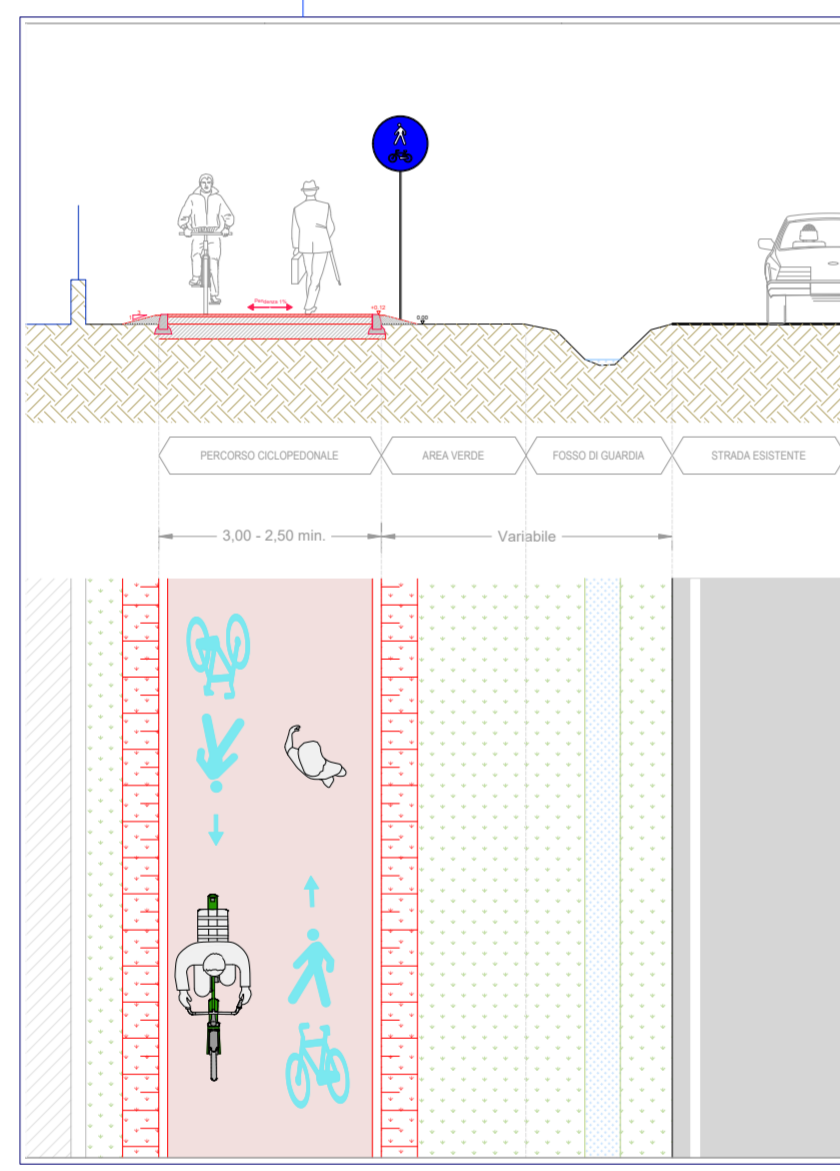

**ST6**  
Sezione tipologica sede propria su prato  
scala 1:100

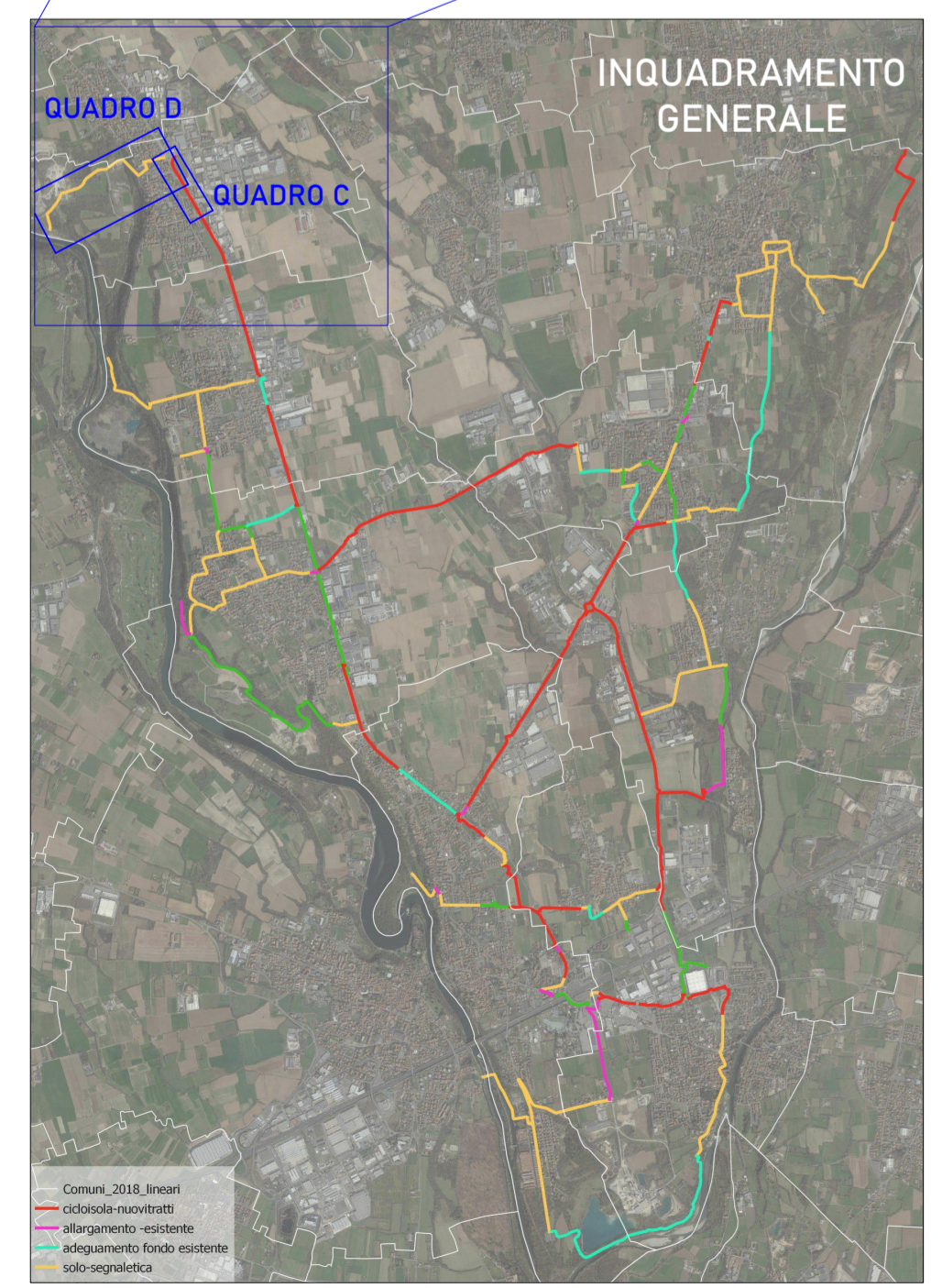
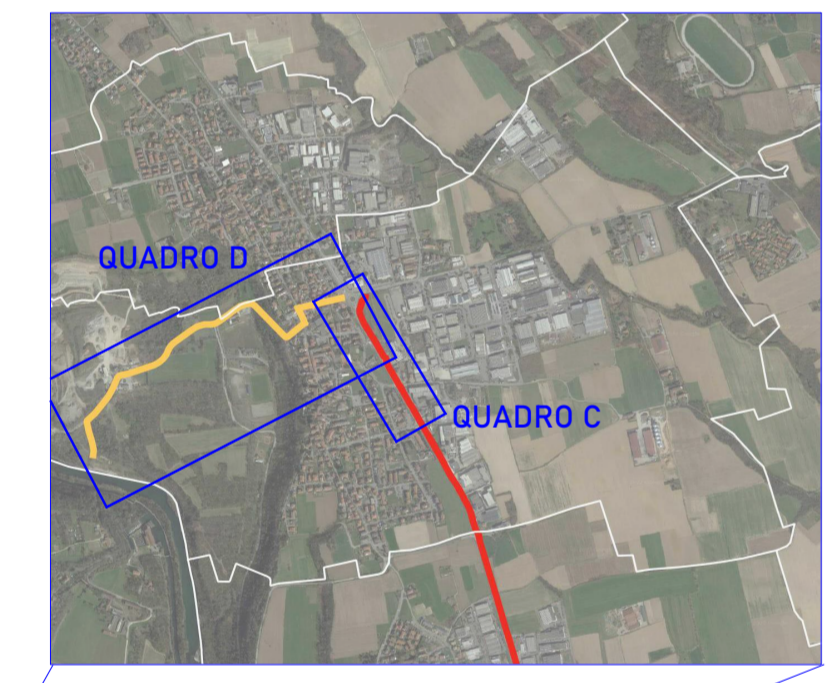
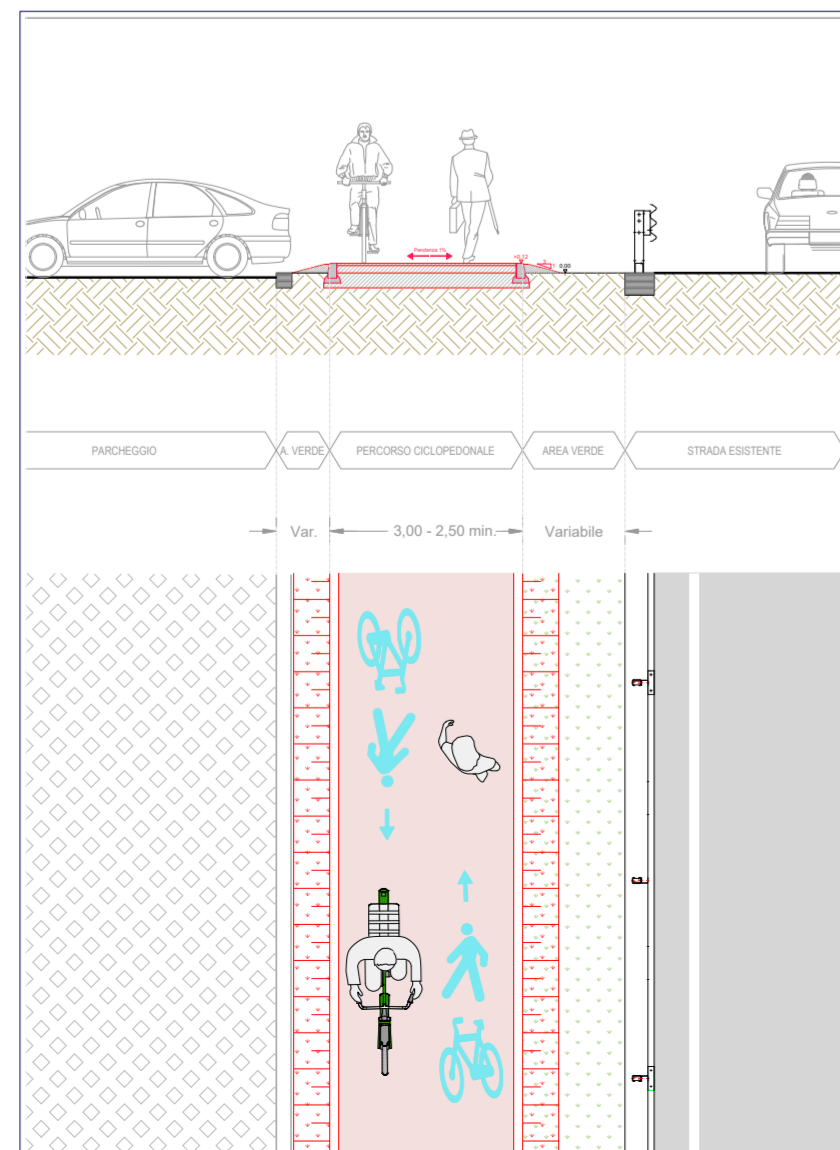

**ST5**  
Sezione tipologica sede propria con barriera stradale  
scala 1:100

**QUADRO D** SCALA 1:2000

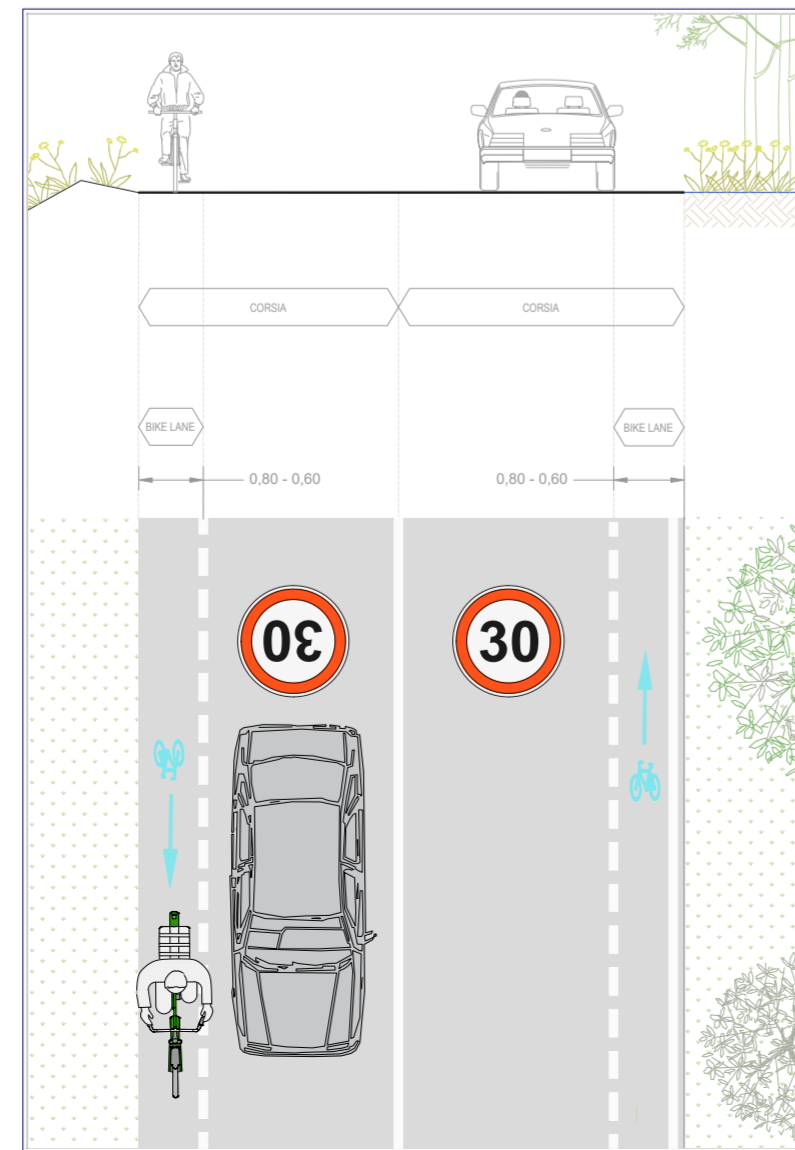
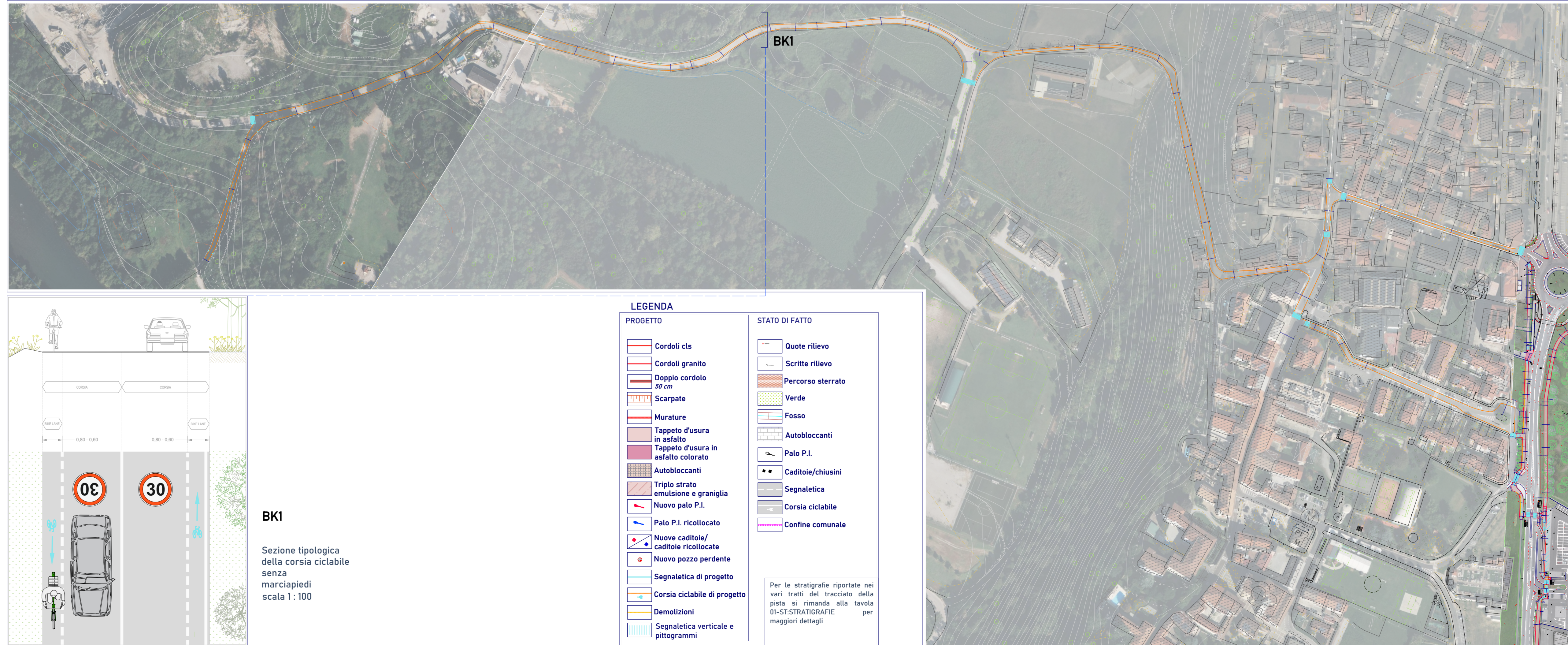

**BK1**  
Sezione tipologica della corsia ciclabile senza marciapiedi  
scala 1:100

**LEGENDA**

PROGETTO	STATO DI FATTO
Cordoli cts	Quote rilievo
Cordoli granito	Scritte rilievo
Doppio cordolo 50 cm	Percorso sterrato
Scarpate	Verde
Murature	Fosso
Tappeto d'usura in asfalto	Autobloccanti
Tappeto d'usura in asfalto colorato	Palo P.I.
Autobloccanti	Caditoie/chiusini
Triplo strato emulsione e graniglia	Segnaletica
Nuovo palo P.I.	Corsia ciclabile
Palo P.I. ricollocato	Confine comunale
Nuove caditoie/caditoie ricollocate	
Nuovo pozzo pendente	
Segnaletica di progetto	
Corsia ciclabile di progetto	
Demolizioni	
Segnaletica verticale e pittogrammi	

Per le stratigrafie riportate nei vari tratti del tracciato della pista si rimanda alla tavola QI-ST/STRATIGRAFIE per maggiori dettagli

- Comune di Bottanuco - capofila
- Comune di Bonate Sotto
- Comune di Brembate
- Comune di Capriate S. Gervasio
- Comune di Filago
- Comune di Madone
- Comune di Medolago
- Comune di Suisio

**PROGETTO PER LA RETE DI CICLOVIE DELL'ISOLA BERGAMASCA**

Committente: dott. Rossano Vania Pirola  
RUP: geom. Moris Paganelli

Progetto definitivo  
CUP G21B2100011000

GRUPPO DI PROGETTAZIONE E COORDINAMENTO  
Arch. Massimo Bernardelli - responsabile di progetto  
Arch. Angela Ceresoli  
Ing. Federico Elio Landriani  
Arch. Tancredi Marco De Francesco

Comune di Medolago

paraggio e ambiente  
ferroviario e urbano  
rigenerazione urbana  
architettura sostenibile  
mobilità e ciclabilità  
progetti sostenibili

02-ME **PROGETTO**  
Planimetria e sezioni

**Aspetti urbanistici**  
Ing. Dario Vanetti

**Procedure esproprie**  
Arch. Raffaella Berna

**ASCE & TECNICA**  
INGEGNERIA  
Via G. Carducci, 48  
Sesto S. Giovanni (MI)

**Aspetti geologici e geotecnici**  
Dott. geol. Alessandro Ratazzi  
Via Castello Presati, 15 - Bergamo

SCALA:VARIE LUGLIO 2023

Decreto di finanziamento del 24/03/2022  
Direzione generale Infrastrutture  
trasporti e mobilità sostenibile -  
Infrastrutture viarie e opere pubbliche -  
Rete stradale e Mobilità ciclistica di  
Regione Lombardia - n. 396/0