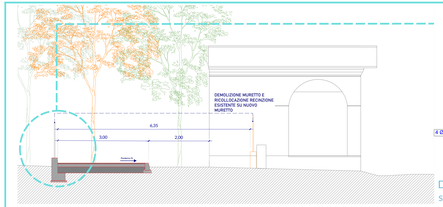

SEZIONE H-H scala 1:50

Dettaglio armatura nuovo muretto scala 1:20

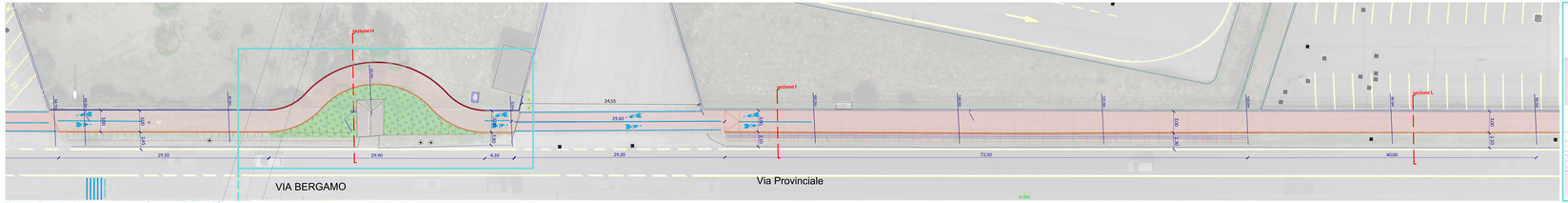

QUADRO C scala 1:200

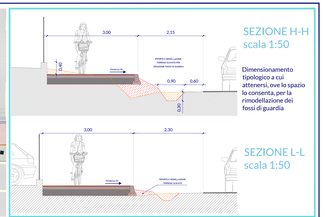

SEZIONE H-H scala 1:50

Dimensionamento tipologico a cui attenersi, ove lo spazio lo consenta, per la rimodellazione dei fossi di guardia

SEZIONE L-L scala 1:50

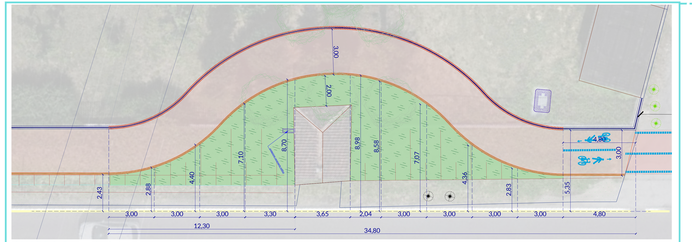

QUADRO C - particolare scala 1:100

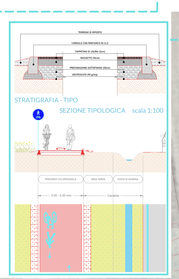

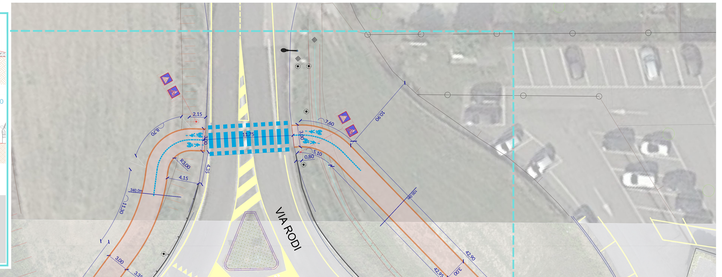

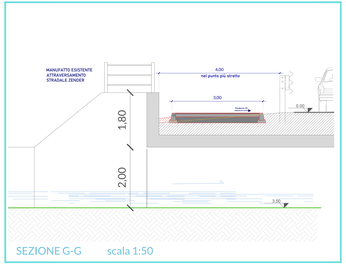

SEZIONE G-G scala 1:50

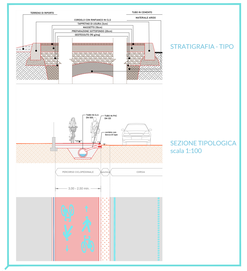

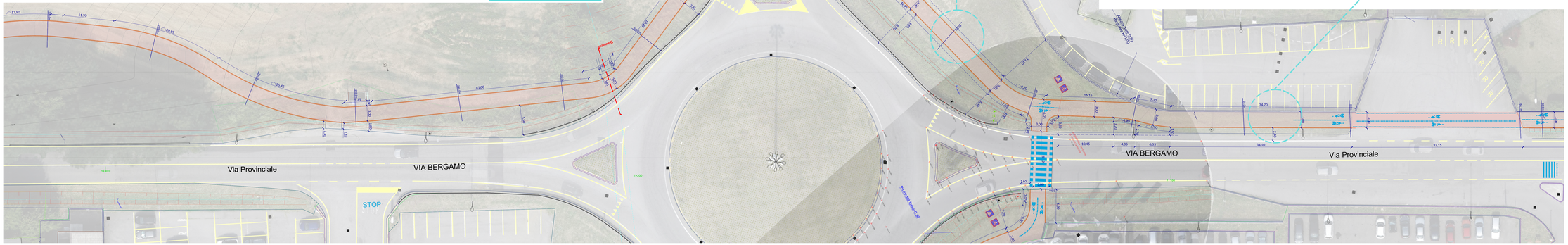

QUADRO B scala 1:200

STATO DI FATTO

- SEGNALETICA VERTICALE
- SEGNALETICA ORIZZONTALE
- CARTELLI PUBBLICITARI (DISSUASORI)
- PUBBLICA ILLUMINAZIONE
- CADITOIE E CHIUSINI
- PERCORSO STERRATO
- SCARPATE E FOSSI

PROGETTO

- TRACCIATO DI PROGETTO
- MANUFATTI
- SCARPATE / FOSSI DI GUARDIA
- CADITOIE E CHIUSINI NUOVI/RICOLLOCATI
- SEGNALETICA VERTICALE NUOVI/RICOLLOCATI
- PUBBLICA ILLUMINAZIONE NUOVI/RICOLLOCATI
- DISSUASORI NUOVI/RICOLLOCATI
- PARAPETTO
- RECINZIONE
- CORDOLO IN CLS
- CORDOLO PROVINCIA
- CORDOLO SEPARAZIONE
- CORDOLO IN GRANITO
- POZZO PERDENTE
- SISTEMAZIONE A VERDE

PAVIMENTAZIONI DI PROGETTO

- TAPPETINO D'USURA
- TRIPLO STRATO
- CALCESTRUZZO DRENANTE
- AUTOBLOCCANTI

SEGNALETICA DI PROGETTO

- SEGNALETICA ORIZZONTALE
- CORSIE CICLABILI
- CORSIE CICLABILI CON VERNICE COLORATA
- PITTOGRAMMI E ATTRAVERSAMENTI

LEGENDA

CICLOVIE DELL'ISOLA

PROGETTO PER LA RETE DI CICLOVIE DELL'ISOLA BERGAMASCA

Capofila
Comune di Bottanuco
Commissario dott. Rossana Varia Pirola
Responsabile Unico Paganelli
Supporto tecnico: ing. Carlo Manaresi
(Consorzio ATI):

GRUPPO DI PROGETTAZIONE E COORDINAMENTO
Arch. Massimo Bernardelli
responsabile di progetto
Arch. Angela Ceresoli
Arch. Tancredi Marco De Francesco
Arch. Laura Rossetta

ABC studio Progetti sostenibili
paesaggio e ambiente | architettura sostenibile | territorio e urbanistica | mobilità e ciclabilità | rigenerazione urbana | Integrazione Clima
Via Pietro Paleocapa, 1 - 24122 Bergamo - info@abcstudio.eu

Regione Lombardia

CICLOVIE DELL'ISOLA BERGAMASCA
- Nuovo tracciato
- Allargamento esistente
- Adeguamento fondo esistente
- Tratto pedonale
- Tratto condiviso

Comune di Filago

02-FI

Planimetria e sezioni

scala: varie
Aprile 2024

Progetto esecutivo CUP G21B21000110000

Elaborato finanziato dal DM 49/2022 Decreto ministeriale attuativo della legge 160/2019 art. 1 comma 140 - Bando per la progettazione di ciclovie e MODERA Lombardia di Regione Lombardia DGR n. 2908

Si riserva a termini di legge la proprietà del presente elaborato; è divieto di riprodurre o comunicare a terzi senza autorizzazione del professionista.